

## Změny v programu COMPANY MANAGER

### v roce 2026

1. Vaše faktury ke stažení přímo z programu ..... 2
2. Banka – Import výpisů – výběr oblíbených formátů..... 2
3. Vydané faktury ve formátu ISDOC ..... 3
4. Banka – Možnost vypnutí výpočtu zůstatků u vybraných řad dokladů ..... 7
5. Eurové vyrovnání uhrazených faktur ..... 8

## 1. Vaše faktury ke stažení přímo z programu

Do programu byla přidána nová volba **Vaše faktury ke stažení** v menu **Nápověda**. Tato volba otevře v internetovém prohlížeči online sekci **Vaše faktury**, kde jsou po přihlášení k dispozici všechny faktury vystavené naší společností.

Po zadání přihlašovacích údajů se zobrazí přehled faktur, které lze zobrazit nebo stáhnout ve formátu PDF.

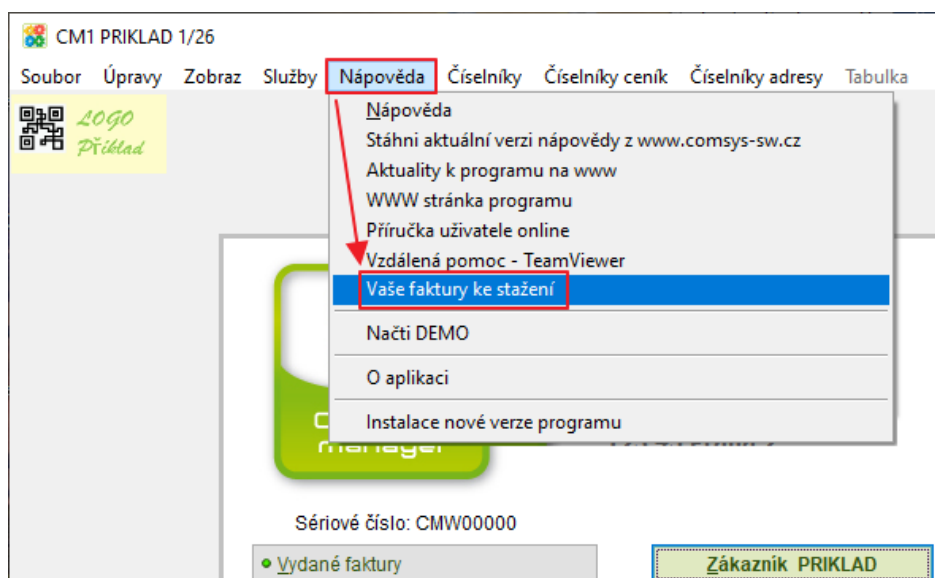



## 2. Banka – Import výpisů – výběr oblíbených formátů

V importu bankovních výpisů si nyní můžete označit formáty, které používáte nejčastěji, jako oblíbené. Pomocí zaškrtnutí políčka „Pouze oblíbené“ zobrazíte jen tyto formáty, seznam je tak přehlednější a snáze se v něm orientujete.

Tlačítko **Vyber** ukáže seznam všech dostupných importů, kde je možné ručně vybrat pouze některé importy, které používáte.



 - nevybraný

 - vybraný

 - vybere všechny importy (označí )

 - označí všechny importy 

 - prohodit vybrané a nevybrané (přehodí příznak /)

 /  Filtr - filtry, které vám umožní vyhledat například importy od určité banky nebo v určitém formátu

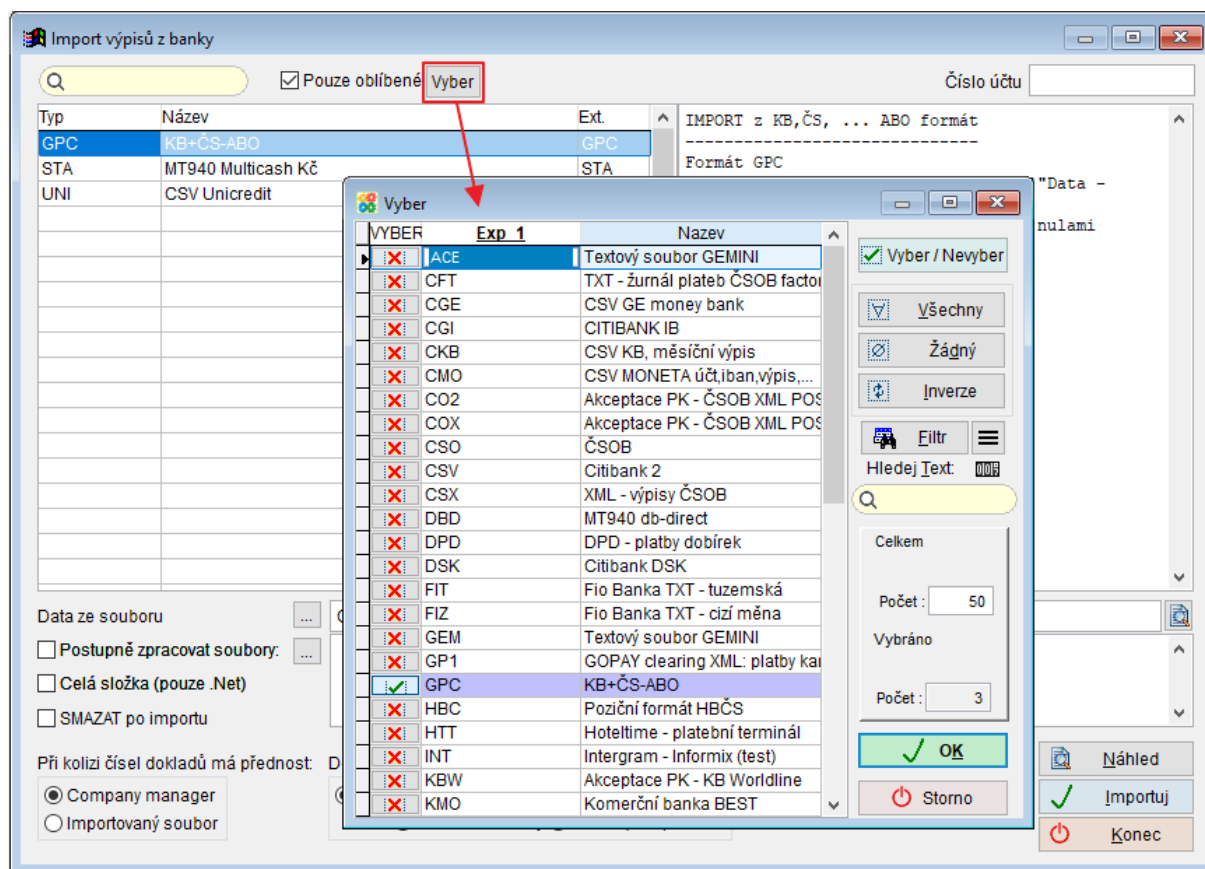

Pouze oblíbené - zobrazí pouze vybrané importy

### 3. Vydané faktury ve formátu ISDOC

Připravili jsme pro vás nový parametr FV\_MAIL\_ISDOC, který umožňuje odesílat **ISDOC soubor jako samostatnou přílohu e-mailu**. Díky tomu získáte větší flexibilitu při odesílání vydaných faktur, aniž by se měnilo dosavadní fungování PDF faktur s vloženým ISDOC.

Níže je připomenutí, jak práce s ISDOC soubory ve vydaných fakturách funguje:

Program podporuje práci se soubory **ISDOC** u vydaných faktur.

ISDOC soubor obsahuje základní údaje z vydané faktury. Na objednávku lze strukturu ISDOC rozšířit o další konkrétní údaje dle potřeb uživatele.

#### Základní pravidla generování ISDOC

- **ISDOC vložený do PDF faktury** se generuje **vždy při vytváření PDF**, bez ohledu na to, zda je PDF vytvářeno:
  - při odesílání faktury e-mailem,
  - nebo samostatně mimo e-mail.

- **ISDOC jako samostatná příloha e-mailu** se generuje **pouze při odesílání faktury e-mailem**.
- Pokud je potřeba získat **samostatný ISDOC soubor mimo e-mail**, je nutné použít **ruční export ISDOC**.

### Parametry pro odesílání faktur ve formátu ISDOC:

#### 1) ISDOC\_DO\_PDF – Přiložit ISDOC do souboru PDF

Horní lištové menu **Služby** -> **nastavení parametrů** -> **ISDOC\_DO\_PDF** na **ANO**

- **ANO** – ke každé odesílané vydané faktuře se vytvoří PDF, které **obsahuje ISDOC soubor jako vnitřní přílohu PDF**.
- **NE** – ISDOC se do PDF nepřikládá.

Tento parametr pouze určuje, zda se ISDOC vkládá do PDF. Neřeší výběr organizací.

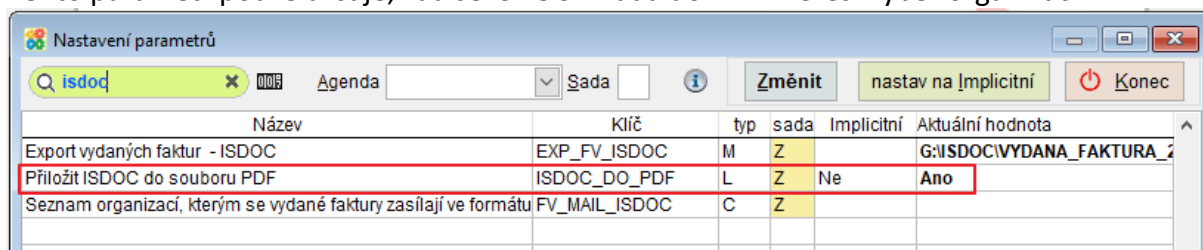

#### 2) FV\_ISDOC\_PDF – Seznam organizací, kterým se do PDF přiloží ISDOC

Horní lištové menu **Služby** -> **nastavení parametrů** -> **FV\_ISDOC\_PDF** zaškrtnout organizace, kterým se bude posílat i ISDOC příloha faktury v pdf

- Slouží k **omezení**, kterým organizacím se bude posílat **PDF faktury s vloženým ISDOC**.
- Pokud je parametr aktivní, zobrazí se seznam organizací, u kterých uživatel zaškrtně, komu se má PDF s ISDOC posílat.
- Pro **ostatní organizace** se odešle běžné PDF **bez vloženého ISDOC**, i když je parametr ISDOC\_DO\_PDF nastaven na ANO.

#### 3) FV\_MAIL\_ISDOC – Seznam organizací, kterým se posílá ISDOC jako samostatná příloha

Horní lištové menu **Služby** -> **nastavení parametrů** -> **FV\_MAIL\_ISDOC** zaškrtnout organizace, kterým se bude posílat i ISDOC faktura

- U vybraných organizací se při odeslání faktury e-mailem přiloží:
  - PDF faktury
  - samostatný ISDOC soubor faktury
- Výběr organizací se provádí ze seznamu adresáře běžným způsobem (hromadný výběr je podporován).

Tento parametr **řídí přiložení samostatného ISDOC souboru do e-mailu**, nezávisle na tom, zda je ISDOC vložen i do PDF.

Nastavení parametrů

Agenda Sada Změnit nastav na Implicitní Konec

Název	Klíč	typ	sada	Implicitní	Aktuální hodnota
Export vydaných faktur - ISDOC	EXP_FV_ISDOC	M	Z		G:\ISDOC\VYDANA_FAKTURA_
Přiložit ISDOC do souboru PDF	ISDOC_DO_PDF	L	Z	Ne	Ano
Seznam organizací, kterým se vydané faktury zasílají ve formátu FV_MAIL_ISDOC		C	Z		00143,00224,00283,00397

Vyber

VYBER	Organizace	Firma	Oddeleni	Jmeno	Ulice
<input checked="" type="checkbox"/>	00010	Univerzita Karlova v Praze			Ovocný trh 5
<input checked="" type="checkbox"/>	00034	Nová přítomnost -vydavatelství			Národní 11
<input checked="" type="checkbox"/>	00064	Nakladatelství ORION			J. Palacha 957
<input checked="" type="checkbox"/>	00072	Nakladatelství Olomouc s.r.o.			Lazecká 70a
<input checked="" type="checkbox"/>	00083	Nakladatelství H+H			Komenského 236
<input checked="" type="checkbox"/>	00111	Mega Books International			Třebohostická 2
<input checked="" type="checkbox"/>	00143	Národní filmový archiv			Malešická 12
<input checked="" type="checkbox"/>	00177	Knižní distribuce Bohemia s.r.			Radlická 110
<input checked="" type="checkbox"/>	00190	Městské muzeum v Čelákovici			Na Hrádku 464
<input checked="" type="checkbox"/>	00224	Nakladatelství Olympia a.s.			Klimentská 1
<input checked="" type="checkbox"/>	00239	Muzeum Mariánská Týnice			Mariánská Týnice
<input checked="" type="checkbox"/>	00245	Knihkupectví			Veveří 26
<input checked="" type="checkbox"/>	00283	Nakladatelství LAMB			Goethova 8
<input checked="" type="checkbox"/>	00369	Knižní dílna Rubato			Votočkova 15
<input checked="" type="checkbox"/>	00397	Neptun			Švermova 6
<input checked="" type="checkbox"/>	00414	Nakladatelství Českého Lesa			Vodní 18
<input checked="" type="checkbox"/>	00420	Krameriova knižní distribuce			Vosmíkova 538
<input checked="" type="checkbox"/>	00435	Nová tiskárna Pelhřimov			Krasikovičská 1787
<input checked="" type="checkbox"/>	00443	Krájské muzeum Cheb			Františkánské náměstí 1
<input checked="" type="checkbox"/>	00472	Nakladatelství Informatorium			M.Pujmanové 1219/8
<input checked="" type="checkbox"/>	00494	Nakladatelství IKA			Veletřní 21
<input checked="" type="checkbox"/>	00515	Nakladatelství ČG			Ostrovní 30
<input checked="" type="checkbox"/>	00534	Národní centrum			Vinařská 6

Počet: 631  
Vybráno: 4  
OK Storno

Při odeslání faktury emailem (tlačítko ):

Odeslat e-mail : Faktura FV00017/23

Komu:   
Kopie:   
BCC:   
Předmět: Faktura FV00017/23  
Odesílatel: milos.bochnicek@comsys.cz

Potvrzení o přečtení  
 Velká důležitost  
 BCC - kopie pro mně

CDO  
 Outlook

FAKTURA\_FV0001723.PDF  
FAKTURA\_FV0001723.PDF  
QR\_FV00017-23.jpg  
Faktura\_FV00017-23.ISDOC

Vážený, Zásíláme vám fakturu FV00017/23. Podpis

 **QR Platba+F**  
QR Fakturu můžete jednoduše pomocí schránky Windows načíst do přijatých faktur programů Com-Sys Software (JUW nebo Company Manager). Pokud kód obsahuje údaje o platbě, lze je načíst pomocí bankovní aplikace v mobilním telefonu.

Miloš Bochníček 31.01.2024 11:37:46

Příkladná firma  
Příkladná ulice 1  
110 00 Praha 1

## Ruční export ISDOC

Mimo odesílání e-mailem je možné ISDOC soubory vytvořit tak **ručně**:

### Vydané -> Import / Export -> Export do ISDOC

- Vybrané vydané faktury se vygenerují do formátu ISDOC.
- Vzniklé ISDOC soubory se uloží do zvoleného adresáře.
- Tento postup **neodesílá e-mail** a není ovlivněn parametry pro e-mailové odesílání.

### Horní lištové menu Vydané -> Import/Export -> Export do ISDOC

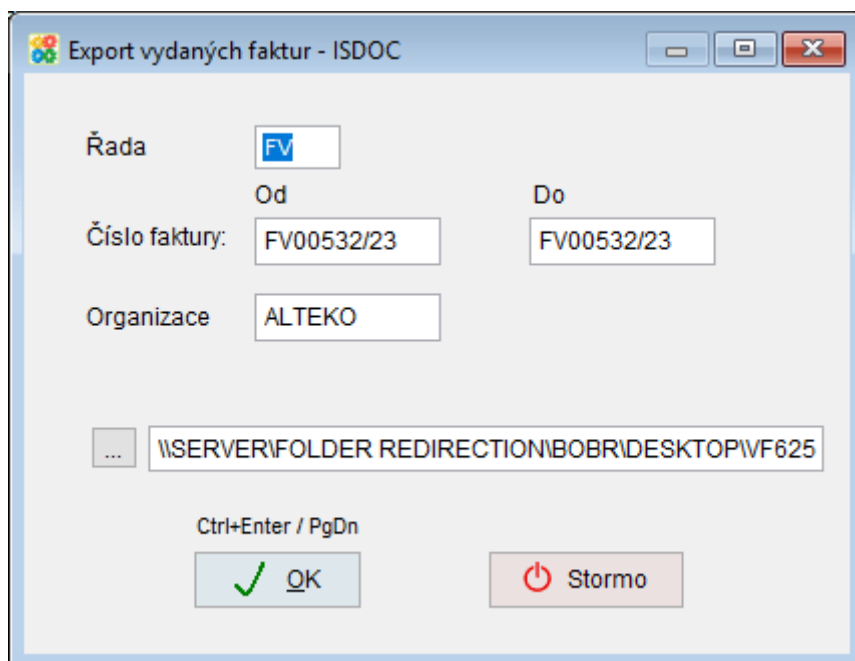
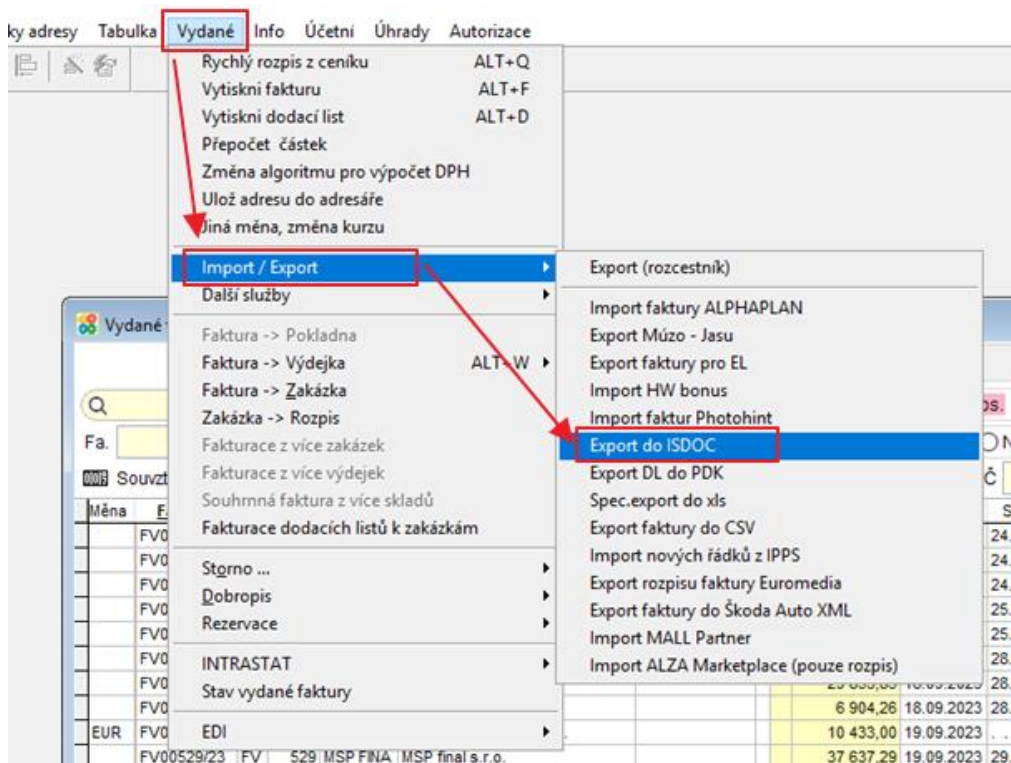



## 5. Eurové vyrovnání uhrazených faktur

Podobně jako u korunových faktur, i u faktur v cizí měně (EUR, USD) nyní můžete nastavit toleranci pro drobné rozdíly v úhradě. Pokud zákazník zaplatí o pár centů méně (nebo více), program fakturu označí jako zcela uhrazenou.

V parametrech programu lze nastavit hodnotu „**Maximální zaokrouhlení úhrady EUR+USD**“ (např. 0,10 EUR). Při párování plateb v bance nebo pokladně program porovná rozdíl a pokud se vejde do limitu, fakturu v Company Manageru označí jako zcela uhrazenou.

The screenshot shows the 'Služby' menu with 'Nastavení parametrů' selected. The 'Nastavení parametrů' dialog box is open, displaying a table of parameters. The parameter 'Maximální zaokrouhlení úhrady EUR+USD' is highlighted, showing a value of 1.

Název	Klíč	typ	sada	Implicitní	Aktuální hodnota
Ceník - kontrola: maximální hmotnost:	MAX_HMOTNOST	N	Z		
ePošta: maximální velikost přílohy (b)	EPOSTAMAXATSIZE	N	A	8000000	8000000
Max. částka PD	MAXCASTKAPD	N	Z	270000	270000
Maximální počet řádek faktury při vkládání HBLF	MAX_RADEK_HBLF	N	Z		
Maximální rozdíl pro korunové vyrovnání úhrady	MAX_KR	N	Z	5	5
Maximální šířka přiřádaných obrázků (foto)	OBR_MAX_WIDTH	N	Z	800	800
Maximální výška přiřádaných obrázků (foto)	OBR_MAX_HEIGHT	N	Z	800	800
<b>Maximální zaokrouhlení úhrady EUR+USD</b>	<b>MAX_ER</b>	<b>N</b>	<b>Z</b>	<b>0.01</b>	<b>1</b>
Nejvyšší hodnota pro generování bar kódu	BAR_KOD_MAX	N	Z		
Rychlý rozpis - maximální počet stažených vět z ceniku na SQL	CENIKSQL_QR_MAX	N	Z	10000	10000