

Změny v programu COMPANY MANAGER v roce 2026

1. Vaše faktury ke stažení přímo z programu 2
2. Banka – Import výpisů – výběr oblíbených formátů..... 2
3. Vydané faktury ve formátu ISDOC 3

1. Vaše faktury ke stažení přímo z programu

Do programu byla přidána nová volba **Vaše faktury ke stažení** v menu **Nápověda**. Tato volba otevře v internetovém prohlížeči online sekci **Vaše faktury**, kde jsou po přihlášení k dispozici všechny faktury vystavené naší společností.

Po zadání přihlašovacích údajů se zobrazí přehled faktur, které lze zobrazit nebo stáhnout ve formátu PDF.

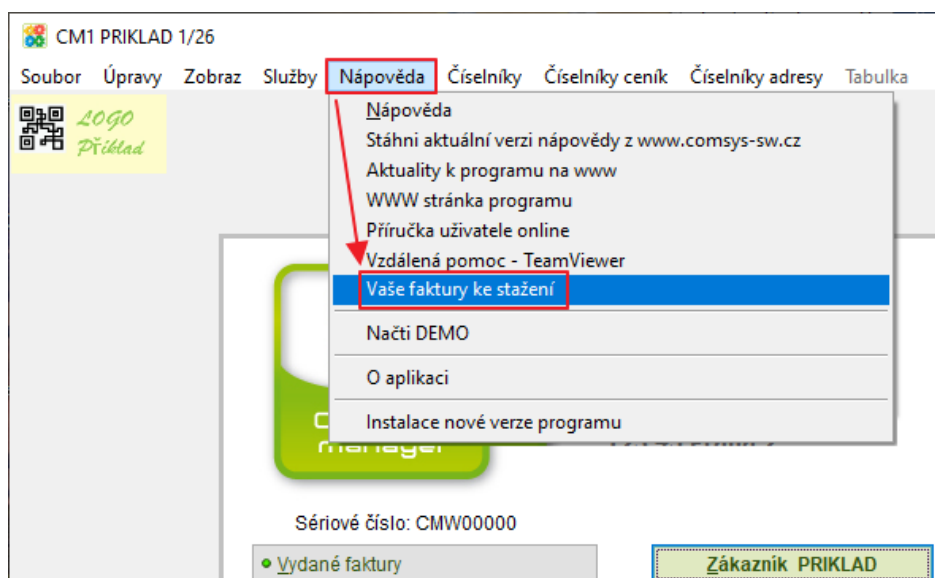

2. Banka – Import výpisů – výběr oblíbených formátů

V importu bankovních výpisů si nyní můžete označit formáty, které používáte nejčastěji, jako oblíbené. Pomocí zaškrťovacího políčka „Pouze oblíbené“ zobrazíte jen tyto formáty, seznam je tak přehlednější a snáze se v něm orientujete.

Tlačítko **Vyber** ukáže seznam všech dostupných importů, kde je možné ručně vybrat pouze některé importy, které používáte.

- nevybraný

- vybraný

- vybere všechny importy (označí)

- označí všechny importy

- prohodit vybrané a nevybrané (přehodí příznak /)

/  Filtr - filtry, které vám umožní vyhledat například importy od určité banky nebo v určitém formátu

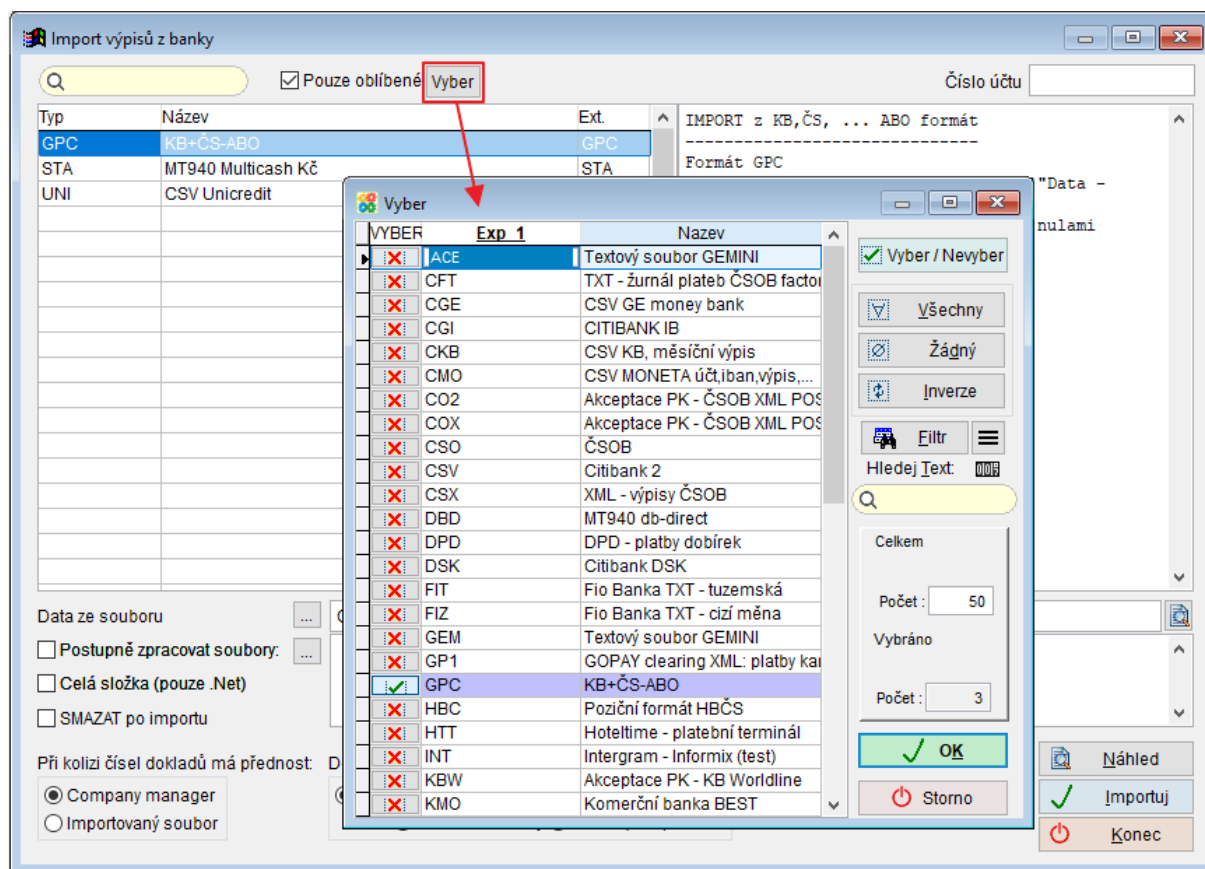

Pouze oblíbené - zobrazí pouze vybrané importy

3. Vydané faktury ve formátu ISDOC

Připravili jsme pro vás nový parametr FV_MAIL_ISDOC, který umožňuje odesílat **ISDOC soubor jako samostatnou přílohu e-mailu**. Díky tomu získáte větší flexibilitu při odesílání vydaných faktur, aniž by se měnilo dosavadní fungování PDF faktur s vloženým ISDOC.

Níže je připomenutí, jak práce s ISDOC soubory ve vydaných fakturách funguje:

Program podporuje práci se soubory **ISDOC** u vydaných faktur.

ISDOC soubor obsahuje základní údaje z vydané faktury. Na objednávku lze strukturu ISDOC rozšířit o další konkrétní údaje dle potřeb uživatele.

Základní pravidla generování ISDOC

- **ISDOC vložený do PDF faktury** se generuje **vždy při vytváření PDF**, bez ohledu na to, zda je PDF vytvářeno:
 - při odesílání faktury e-mailem,
 - nebo samostatně mimo e-mail.

- ISDOC jako samostatná příloha e-mailu se generuje **pouze při odesílání faktury e-mailem**.
- Pokud je potřeba získat **samostatný ISDOC soubor mimo e-mail**, je nutné použít **ruční export ISDOC**.

Parametry pro odesílání faktur ve formátu ISDOC:

1) ISDOC_DO_PDF – Přiložit ISDOC do souboru PDF

Horní lištové menu **Služby** -> **nastavení parametrů** -> **ISDOC_DO_PDF** na **ANO**

- **ANO** – ke každé odesílané vydané faktuře se vytvoří PDF, které **obsahuje ISDOC soubor jako vnitřní přílohu PDF**.
- **NE** – ISDOC se do PDF nepřikládá.

Tento parametr pouze určuje, zda se ISDOC vkládá do PDF. Neřeší výběr organizací.

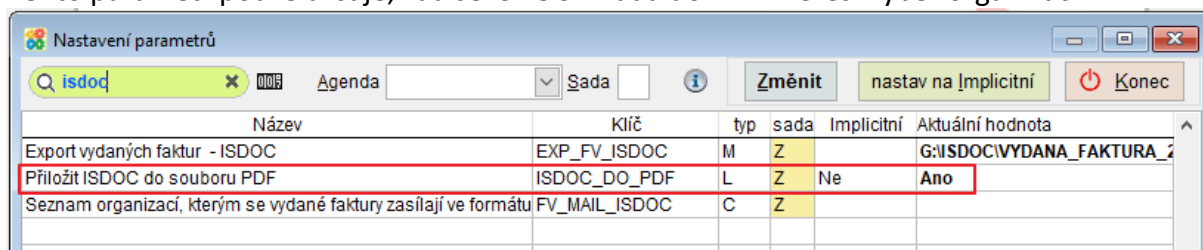

2) FV_ISDOC_PDF – Seznam organizací, kterým se do PDF přiloží ISDOC

Horní lištové menu **Služby** -> **nastavení parametrů** -> **FV_ISDOC_PDF** zaškrtnout organizace, kterým se bude posílat i ISDOC příloha faktury v pdf

- Slouží k **omezení**, kterým organizacím se bude posílat **PDF faktury s vloženým ISDOC**.
- Pokud je parametr aktivní, zobrazí se seznam organizací, u kterých uživatel zaškrtně, komu se má PDF s ISDOC posílat.
- Pro **ostatní organizace** se odešle běžné PDF **bez vloženého ISDOC**, i když je parametr ISDOC_DO_PDF nastaven na ANO.

3) FV_MAIL_ISDOC – Seznam organizací, kterým se posílá ISDOC jako samostatná příloha

Horní lištové menu **Služby** -> **nastavení parametrů** -> **FV_MAIL_ISDOC** zaškrtnout organizace, kterým se bude posílat i ISDOC faktura

- U vybraných organizací se při odeslání faktury e-mailem přiloží:
 - PDF faktury
 - samostatný ISDOC soubor faktury
- Výběr organizací se provádí ze seznamu adresáře běžným způsobem (hromadný výběr je podporován).

Tento parametr **řídí přiložení samostatného ISDOC souboru do e-mailu**, nezávisle na tom, zda je ISDOC vložen i do PDF.

Nastavení parametrů

Agenda Sada Změnit nastav na Implicitní Konec

Název	Klíč	typ	sada	Implicitní	Aktuální hodnota
Export vydaných faktur - ISDOC	EXP_FV_ISDOC	M	Z		G:\ISDOC\VYDANA_FAKTURA_
Přiložit ISDOC do souboru PDF	ISDOC_DO_PDF	L	Z	Ne	Ano
Seznam organizací, kterým se vydané faktury zasílají ve formátu FV_MAIL_ISDOC		C	Z		00143,00224,00283,00397

Vyber

VYBER Organizace	Firma	Oddeleni	Jmeno	Ulice
<input checked="" type="checkbox"/>	00010	Univerzita Karlova v Praze		Ovocný trh 5
<input checked="" type="checkbox"/>	00034	Nová přítomnost -vydavatelství		Národní 11
<input checked="" type="checkbox"/>	00064	Nakladatelství ORION		J. Palacha 957
<input checked="" type="checkbox"/>	00072	Nakladatelství Olomouc s.r.o.		Lazecká 70a
<input checked="" type="checkbox"/>	00083	Nakladatelství H+H		Komenského 236
<input checked="" type="checkbox"/>	00111	Mega Books International		Třebohostická 2
<input checked="" type="checkbox"/>	00143	Národní filmový archiv		Malešická 12
<input checked="" type="checkbox"/>	00177	Knižní distribuce Bohemia s.r.		Radlická 110
<input checked="" type="checkbox"/>	00190	Městské muzeum v Čelákovicích		Na Hrádku 464
<input checked="" type="checkbox"/>	00224	Nakladatelství Olympia a.s.		Klimentská 1
<input checked="" type="checkbox"/>	00239	Muzeum Mariánská Týnice		Mariánská Týnice
<input checked="" type="checkbox"/>	00245	Knihkupectví		Veveří 26
<input checked="" type="checkbox"/>	00283	Nakladatelství LAMB		Goethova 8
<input checked="" type="checkbox"/>	00369	Knižní dílna Rubato		Votočkova 15
<input checked="" type="checkbox"/>	00397	Neptun		Švermova 6
<input checked="" type="checkbox"/>	00414	Nakladatelství Českého Lesa		Vodní 18
<input checked="" type="checkbox"/>	00420	Krameriova knižní distribuce		Vosmikova 538
<input checked="" type="checkbox"/>	00435	Nová tiskárna Pelhřimov		Krasikovicická 1787
<input checked="" type="checkbox"/>	00443	Krájské muzeum Cheb		Františkánské náměstí 1
<input checked="" type="checkbox"/>	00472	Nakladatelství Informatorium		M.Pujmanové 1219/8
<input checked="" type="checkbox"/>	00494	Nakladatelství IKA		Veletřní 21
<input checked="" type="checkbox"/>	00515	Nakladatelství ČG		Ostrovní 30
<input checked="" type="checkbox"/>	00534	Národní centrum		Vinařská 6

Počet: 631
Vybráno: 4
OK Storno

Při odeslání faktury emailem (tlačítko ):

Odeslat e-mail : Faktura FV00017/23

Komu:
Kopie:
BCC:
Předmět: Faktura FV00017/23
Odesílatel: milos.bochnicek@comsys.cz

Potvrzení o přečtení
 Velká důležitost
 BCC - kopie pro mně

CDO
 Outlook

FAKTURA_FV0001723.PDF
FAKTURA_FV0001723.PDF
QR_FV00017-23.jpg
Faktura_FV00017-23.ISDOC

Vážený, Zásíláme vám fakturu FV00017/23. Podpis

 **QR Platba+F**
QR Fakturu můžete jednoduše pomocí schránky Windows načíst do přijatých faktur programů Com-Sys Software (JUW nebo Company Manager). Pokud kód obsahuje údaje o platbě, lze je načíst pomocí bankovní aplikace v mobilním telefonu.

Miloš Bochníček 31.01.2024 11:37:46

Příkladná firma
Příkladná ulice 1
110 00 Praha 1

Ruční export ISDOC

Mimo odesílání e-mailem je možné ISDOC soubory vytvořit tak **ručně**:

Vydané -> Import / Export -> Export do ISDOC

- Vybrané vydané faktury se vygenerují do formátu ISDOC.
- Vzniklé ISDOC soubory se uloží do zvoleného adresáře.
- Tento postup **neodesílá e-mail** a není ovlivněn parametry pro e-mailové odesílání.

Horní lištové menu **Vydané -> Import/Export -> Export do ISDOC**

