

## Novinky PAMwin 2026

1. Změny platné od 1.1.2026 .....	3
Zvýšení minimální mzdy .....	3
Průměrná mzdy pro rok 2026 .....	3
Maximální vyměřovací základ pojistného 2026 .....	3
Daňové slevy pro rok 2026 .....	3
➤ Základní sleva na poplatníka .....	3
➤ Roční sleva na manželku .....	3
➤ Základní sleva na invaliditu .....	3
➤ Rozšířená sleva na invaliditu .....	3
➤ Sleva na držitele průkazu ZTP/P .....	3
➤ Daňové zvýhodnění na děti se nemění .....	3
Redukční hranice pro výpočet nemocenské .....	3
Redukční hranice pro výpočet náhrady mzdy za pracovní neschopnost .....	4
Vyměřovací základ pro odvod zdravotního pojištění .....	4
Vyměřovací základ pro zaměstnání malého rozsahu .....	4
Limit pro srážkovou daň (běžný zaměstnanec) .....	4
DPP změna vyměřovacích základů pro odvody .....	4
Vyměřovací základ pro odvod zálohové daně .....	4
Oznámení zaměstnanců ZPS .....	4
Chráněná dílna .....	5
Sazby pojistného na sociální pojištění .....	5
Exekuce – nový způsob výpočtu .....	6
Výpočet daně a daňového zvýhodnění .....	6
Daňové formuláře .....	6
Osvobozená plnění .....	6
Slevy pro zaměstnance v ovocnářství a při pěstování zeleniny .....	6
Příspěvek zaměstnavatele na penzijní připojištění pro rizikové profese .....	8
2. Změny platné od 1.4.2026 .....	12
JMZH – Jednotné měsíční hlášení – Podklad pro REGISTRACE zaměstnance .....	12
Import přidělených OIČ zaměstnanců .....	16
Registrace zaměstnanců .....	19
JMZH – jednotné měsíční hlášení zaměstnavatele .....	22
Řádné podání .....	23

Storno podání.....	33
Opravné podání.....	33
Export podání do XML.....	34

# 1. Změny platné od 1.1.2026

Seznam nejdůležitějších změn:

## Zvýšení minimální mzdy

Od 1.1.2026 se zvyšuje minimální mzda z 20 800 Kč na **22 400 Kč**

## Průměrná mzdy pro rok 2026

Průměrná mzdy se zvýší z částky 46 557 Kč na **48 967 Kč**

## Maximální vyměřovací základ pojistného 2026

Maximální VZ sociálního pojistného (48 x průměrná mzdy) se zvýší z částky 2 234 736 Kč na **2 350 416 Kč**

## Daňové slevy pro rok 2026

### ➤ Základní sleva na poplatníka

Sleva na pracovníka, který podepsal prohlášení poplatníka, se pro rok 2026 nemění a zůstává na částce **2570** Kč/měsíc

### ➤ Roční sleva na manželku

Roční sleva na manželku zůstává ve stejné výši 24 840 Kč

### ➤ Základní sleva na invaliditu

Základní sleva na invaliditu (sleva prvního a druhého stupně invalidního důchodu) se nemění a zůstává **210** Kč/měsíc

### ➤ Rozšířená sleva na invaliditu

Rozšířená sleva na invaliditu (invalidní důchod třetího stupně) se nemění a zůstává **420** Kč/měsíc

### ➤ Sleva na držitele průkazu ZTP/P

Sleva na ZTP/P se nemění a zůstává **1 345** Kč/měsíc

### ➤ Daňové zvýhodnění na děti se nemění

První dítě **1267** korun měsíčně (15204 ročně)

Druhé dítě **1860** Kč měsíčně (22320 ročně)

Třetí a každé další dítě **2320** Kč měsíčně (27840 ročně)

## Redukční hranice pro výpočet nemocenské

První redukční hranice se zvýší z částky 1552 Kč na **1633 Kč**

Druhá redukční hranice se zvýší z částky 2328 Kč na **2449 Kč**

Třetí redukční hranice se zvýší z částky 4656 Kč na **4897 Kč**

## Redukční hranice pro výpočet náhrady mzdy za pracovní neschopnost

Stanoví se z redukčních hranic pro nemocenské dávky vynásobením koeficientem 0,175 a zaokrouhlené na celé haléře.

První redukční hranice se zvýší z částky 271,60 Kč na **285,78 Kč**

Druhá redukční hranice se zvýší z částky 407,40 Kč na **428,58 Kč**

Třetí redukční hranice se zvýší z částky 814,80 Kč na **856,98 Kč**

## Vyměřovací základ pro odvod zdravotního pojištění

Započitatelný (rozhodný) příjem zůstává na částce **4500 Kč**. **Započitatelný (rozhodný) příjem** v systému veřejného zdravotního pojištění se používá pro určení výjimky, kdy daná osoba není zaměstnancem. Osoba, která je uvedena ve výjimce v zákoně o veřejném zdravotním pojištění a je pod hranicí započitatelného příjmu (tedy v roce 2026 méně než 4499 Kč), nebude považována za zaměstnance ve smyslu [zákona o veřejném zdravotním pojištění](#).

## Vyměřovací základ pro zaměstnání malého rozsahu

Zaměstnání malého rozsahu, jehož sjednaná částka příjmu je nižší než **4500 Kč**, bude zaměstnanec nemocensky pojištěn pouze v těch měsících, ve kterých jeho příjem dosáhne alespoň **4500 Kč**

## Limit pro srážkovou daň (běžný zaměstnanec)

Pokud zaměstnanec nepodepsal prohlášení k dani a jeho příjem **je menší než 4 500,- Kč**, tak se odvádí srážková daň. Pokud má příjem vyšší, tak se odvádí zálohová daň.

## DPP změna vyměřovacích základů pro odvody

Základní pravidla pro určení vyměřovacích základů pro dohody o provedení práce v roce 2026 zůstávají stejná.

Mění se ale hranice pro stanovení vyměřovacích základů.

DPP nebude odvádět sociální pojištění, pokud vyměřovací základ bude menší než **12 000 Kč**

DPP nebude odvádět zdravotní pojištění, pokud vyměřovací základ bude menší než **12 000 Kč**

DPP bude odvádět srážkovou daň 15%, pokud vyměřovací základ bude menší než **12 000 Kč**

## Vyměřovací základ pro odvod zálohové daně

Dochází ke změně hranic pro odvod zálohové daně

Pokud měsíční základ daně je menší než **146 902 Kč** odvede se zálohová daň 15%

Pokud měsíční základ daně je větší nebo roven **146 902 Kč** odvede se zálohová daň 23%

## Oznámení zaměstnanců ZPS

Pravidla pro určení náhradního plnění zaměstnavatelů za rok 2025 se změnila.

Dochází k úpravě průměrné mzdy v národním hospodářství.

Výše průměrné mzdy v národním hospodářství za 1. - 3. čtvrtletí roku 2025 činí **48 171,- Kč**.

## Zavádí se nový způsob určení povinného odvodu

Výše odvodu do státního rozpočtu je za každou osobu se zdravotním postižením, kterou by zaměstnavatel měl zaměstnat, rovna částce odpovídající průměrné mzdě v národním hospodářství za první až třetí čtvrtletí kalendářního roku, v němž povinnost plnit povinný podíl osob se zdravotním postižením vznikla, vynásobené

- koeficientem 1, pokud zaměstnavatel zaměstnává alespoň 3 % osob se zdravotním postižením
- koeficientem 2, pokud zaměstnavatel zaměstnává alespoň 1 % osob se zdravotním postižením, nebo
- koeficientem 3,5, pokud zaměstnavatel zaměstnává méně než 1 % osob se zdravotním postižením.

Peněžitá výše odvodu se zaokrouhluje na celé koruny nahoru

Přepočet odebraných výrobků nebo služeb nebo zadaných zakázek se provede podle § 18 vyhl. č. 518/2004 Sb. tak, že se cena všech skutečně zaplacených výrobků nebo služeb nebo zadaných zakázek (vše bez DPH) vydělí sedminásobkem průměrné měsíční mzdy v národním hospodářství za 1. - 3. čtvrtletí roku 2025 tj. částkou **337 197,- Kč**.

## Chráněná dílna

**Chráněná dílna** – organizace, která zaměstnává více jak 50% osob se zdravotním postižením. U takové organizace se bude u pracovníků, kteří pobírají částečný nebo plný invalidní důchod, počítat vyměřovací základ pro odvod zdravotního pojištění z částky, která přesáhne vyměřovací základ osob za které je plátcem pojistného stát. od 1.1.2026 se pojistné odvede z části, která přesáhne **16 206 Kč**

## Sazby pojistného na sociální pojištění

- Pro běžné zaměstnance se nic nemění  
Sazba pojistného za zaměstnavatele je 24,8 %  
Sazba pojistného za zaměstnance je 7,1
- Pro záchranáře se zvyšuje odvod za zaměstnavatele  
Sazba pojistného za zaměstnavatele je **29,8 %** (v roce 2025 to bylo 28,8)  
Sazba pojistného za zaměstnance je 7,1
- Pro rizikové profese se zvyšuje odvod za zaměstnavatele  
Sazba pojistného za zaměstnavatele je **27,8 %** (v roce 2025 to bylo 26,8)  
Sazba pojistného za zaměstnance je 7,1

## **Exekuce – nový způsob výpočtu**

Od 1.1.2026 dochází ke změně způsobu výpočtu srážek na exekuci a tato změna se dotkne i mezd za 12/2025

Dochází k následujícím změnám:

Životní minimum 4860,- se nemění

Normativní náklady na bydlení 11730,- se nově skládají ze dvou částek

- Normativní nájemné 9430,-
- Energetický paušál 2300,-

Nezabavitelná částka se nově počítá jako 85% ze součtu životního minima a normativních nákladů na bydlení

Horní hranice pro odvod exekuční částky se nově stanovuje jako 1.9 krát součet životního minima a normativních nákladů na bydlení

## **Výpočet daně a daňového zvýhodnění**

Byl upraven formulář pro výpočet daně a daňového zvýhodnění pro rok 2025.

Jsou zde doplněné nové údaje pro rozlišení různých typů penzijního a pojištění, včetně zohlednění společné maximální hranice pro odpočet 48.000,- Kč

## **Daňové formuláře**

Do programu byly doplněny aktualizace všech dostupných daňových formulářů platných pro rok 2026.

## **Osvobozená plnění**

Od 1.1.2026 se mění maximální limity pro poskytování nepeněžních benefitů

- Běžný benefit – roční limit pro daňové osvobození je **24 483,5 Kč**
- Zdravotní benefit – roční limit pro daňové osvobození je **48 967 Kč**

## **Slevy pro zaměstnance v ovocnářství a při pěstování zeleniny**

Od 1.1.2026 se zavádí možnost uplatnit slevu na sociálním pojištění za zaměstnance, kteří budou splňovat podmínky stanovené pro DPP v ovocnářství.

Výše slevy na pojistném za zaměstnance je 7,1 % z vyměřovacího základu.

Sleva se uplatní pouze v rozmezí 1.4. až 30.11.

Sleva se uplatní pouze když příjem nepřesáhne průměrnou mzdu zaokrouhlenou na celé 500 dolů.

**Postup jak v programu tuto možnost nastavit:**

Z hlavní obrazovky tlačítko „Evidence (slevy,příspěvky)“ a následně volba „3 Ovocnářství a pěstování zeleniny“

**PRÍKLAD**  
Pokusná firma  
provozovna 1  
Lidická 123  
602 00 Brno

Sériové číslo: MZW00000

**Personalistika**

Zájemci	Smlouvy	Dohody
Exekuce	Úřad práce	
Evidence škod	Školení	
Statut. orgány	Důch. spojení	
Prohlášení poplatníka		

**Zákazník PRÍKLAD**

Pracovní období 1 / 2026

Služby - Servis

Číselníky

ČSSZ - OZN VP DPP

Oznámení ZP Hrom.ozn.ZP

**Evidence (slevy,příspěvky)**

**Mzdy 1 / 2026**

Příkazy k úhradě

Bankovní účty

Evidenční listy

Daň z příjmu

Osvobozená plnění

04.01.2026 milos

Tiskové výstupy:

Zdravotní poj.	Sociál
Personalistika	Potv
Tisk ELDP	Daň z
Mzdový list	Doch

**Zvolte druh evidence**

Akce Volba

- 1 Zkrácený pracovní úvazek
- 2 Pracující důchodce
- 3 Ovocnářství a pěstování zeleniny
- 4 Příspěvek na penzi

OK Storno

V následné evidenci je možné vložit záznam pro konkrétního pracovníka (pracovní poměr) kde se uvede od jakého datumu se bude tato sleva uplatňovat.

**Evidence slev pro zaměstnance v ovocnářství a pěstování zeleniny**

Filtr:    Pracovník

Pracovník	Jmeno	Prijmeni	Sleva_od	Sleva_do
9	Marcela	Krejčová	01.01.2026	..

Pracovník: 9 Jmeno: Marcela Prijmeni: Krejčová Sleva\_od: 01.01.2026 Sleva\_do: ..

Při vložení nového záznamu se podle personalistiky nabídne seznam evidovaných zaměstnanců.

Po vložení je možné upravovat pouze datum od kdy se bude sleva uplatňovat. Údaj Sleva do může zůstat prázdný v tom případě to program vyhodnotí, že sleva stále trvá.

Pro případ, že by pracovník v některých měsících slevu uplatnit nechtěl, tak se v této evidenci vyplní datum Sleva do a Následně se vloží další záznam pro tohoto pracovníka s novým datem Sleva od.

Následně, když se založí mzda pro tohoto pracovníka, bude mu automaticky vypočteno snížené sociální pojištění

The screenshot shows the 'Korekce sociálního pojištění' dialog box with the following data:

Nekorigovaný základ sociálního pojištění	
Celkem od začátku roku	0 Kč
Plus za aktuální měsíc	29400 Kč
Odvod sociálního pojištění	
Uplatněný základ od začátku roku	0 Kč
Aktuální základ sociálního pojištění	29400 Kč
Sociální pojištění za zaměstnance	0 Kč
Sleva ovocnářství	29400 Kč
Sociální pojištění za podnik	7291,20 Kč
Důchodové spoření 2. pilíř	0 Kč
Korekce sociálního pojištění	
Za zaměstnance	0 Kč
Za podnik	0 Kč

The background payroll summary table includes the following items:

Složky mzdy	Typ mzdy	Value
SUPERHRUBÁ MZDA		39338
ZÁKLAD DANĚ		29400
Zálohová daň		4410
Daňové zvýhodnění		2570
Sleva na dani		2570
Daňový bonus		0
Základ zvláštní sazby		0
Daň zvláštní sazby		0
Daň po slevě		1840
Soukromé pojištění		0
Soukromé půjčky		0
Srážky		0
Mimořádná záloha		0
Záloha		0
SRÁŽKY		3163
Čistý příjem		26237
Na účet		0
K VÝPLATĚ		26237

Následně se tyto slevy uplatní prostřednictvím nového formuláře „Jednotné měsíční hlášení“

### **Příspěvek zaměstnavatele na penzijní připojištění pro rizikové profese**

Od 1. ledna 2026 vstoupí v platnost zákon č. 324/2025 Sb., který ukládá zaměstnavatelům povinnost přispívat zaměstnancům v rizikových profesích ve 3. kategorii na jejich produkt spoření na důchod

Příspěvek bude činit 4 % z hrubé mzdy za každý měsíc, kdy zaměstnanec odpracuje minimálně tři rizikové směny.

O příspěvek si musí zaměstnanec požádat.

Aby se částka odvodu automaticky počítala je možné v personalistice nastavit příznak

(x) Minimálně povinný příspěvek 4%(rizikové profese)

**Personalistika**

Seznam Karta Pracovní poměr Dovolená Děti **Bankovní účty** Složky mzdy Smlouvy Zápočtový list Důchod Další Doklady

Bankovní účty Půjčky Pojištění **Penzijní pojištění** Životní pojištění Investiční produkt **2 Šarka Kohoutová**

První platba .. Poslední změna ..

Směrový kód 0800 **Příspěvek za podnik**  
 Číslo účtu 1123555 Kód penzijního fondu PF2  
 Variabilní s. 5555  
 Konstantní s.  
 Specifický s. 0 Kč  
 Perioda Každý měsíc odvádět  
 Minimálně povinný příspěvek 4% (rizikové profese)

Směrový kód 0800 **Příspěvek za zaměstnance**  
 Číslo účtu 1123555 Kód penzijního fondu PF2  
 Variabilní s. 9897  
 Konstantní s.  
 Specifický s. 480 Kč  
 Perioda Každý měsíc odvádět

Celkem 480 Kč

Po založení mzdy se penzijní připojištění za podnik vypočte podle aktuální mzdy pracovníka

**M Z D Y za pracovní období 1 / 2026**

Seznam Karta Hodiny Odměny Náhrady Dovolená Příplatky Složky mzdy Stravenky Zakázky Typ mzdy Nepřítom

2 Kč **Přípojištění za podnik**

**Penzijní připojištění**  
 Celkem příspěvek za podnik 855 Kč  
 Příspěvat povinně 4%

Rozpis podnikových nákladů  
 Daňová část 855 Kč  
 Nedaňová část 0 Kč

**Životní pojištění**  
 Celkem příspěvek za podnik 0 Kč

**Dlouhodobý investiční produkt**  
 Celkem příspěvek za podnik 500 Kč

**Celkem od začátku roku 1355 Kč**

(CTRL+Enter)  
**Konec**

Z/P	Vztah	Nástup	Ukončil
111	1	Riziková práce	02.01.1999 ..
0	...	<b>SUPERHRUBÁ MZDA</b>	29461
0	...	<b>ZÁKLAD DANĚ</b>	22300
0	...	Zálohová daň	3345
0	...	Daňové zvýhodnění	2570
0	...	Sleva na dani	2570
0	...	Daňový bonus	0
0	...	Základ zvláštní sazby	0
0	...	Daň zvláštní sazby	0
1355	...	<b>Daň po slevě</b>	775
21384	...	Soukromé pojištění	780
0	...	Soukromé půjčky	0
0	...	Srážky	240
1519	...	Mimořádná záloha	0
1101	...	Záloha	0
0	...	<b>SRÁŽKY</b>	4415
0	...	Čistý příjem	16969
850	...	Na účet	16969
0	...	<b>K VÝPLATĚ</b>	0

Přezalož Založ vybrané

Zaměstnavatel má také povinnost evidovat jednotlivé žádosti zaměstnanců a doložit skutečně odvedené částky.

Pro tento účel byla do programu doplněna nová evidence příspěvků na penzi

**PRIKLAD**

Pokusná firma  
provozovna 1  
Lidická 123  
602 00 Brno

Sériové číslo: MZW00

**Person**

Zájemci  
Exekuce  
Evidence škod  
Statut. orgány  
Prohlášení poplatníka

Duch. sporeni  
Oznámení ZP  
Hrom. ozn. ZP

milos

04.01.2026

**Evidence (slevy, příspěvky)**

**Zvolte druh evidence**

Akce	Volba
1	Zkrácený pracovní úvazek
2	Pracující důchodce
3	Ovocnářství a pěstování zeleniny
4	Příspěvek na penzi

OK Storno

**Tiskové výstupy:**

Zdravotní poj.	Sociální poj.	Tisk - Číselníky	Páska	Rekapitulace
Personalistika	Potvrzení	Statistické výkazy	Přehledy	Srážky
Tisk ELDP	Daň z příjmů	Žádost o vrácení bonusu	Průměry	Dovolená
Mzdový list	Docházka	Konec	Účetní doklad	Složky mzdy

**PAMwin - personalistika a mzdy**

COMSYS  
SOFTWARE

Zde je možné pro pracovníky pracující v rizikovém provozu evidovat jejich žádosti a potom tisknout jejich přehled a také přehled skutečně odvedených příspěvků

**Evidence příspěvků na penzi**

Filtr:    Pracovník

Pracovník	Jmeno	Prijmeni	Penze_od	Penze_do
2	Šárka	Kohoutová	01.01.2026	..
3	Josef	Bureš	01.01.2026	..

Pracovník	Jmeno	Prijmeni	Penze_od	Penze_do
2	Šárka	Kohoutová	01.01.2026	..

Evidence příspěvků na penzi

Filtr:    Pracovník

Pracovník	Jmeno	Prijmeni	Penze_od	Penze_do
2	Šárka	Kohoutová	01.01.2026	..
3	Josef	Bureš	01.01.2026	..

Evidence příspěvků na penzi

Celá firma      Měsíc 1 / 2026       Aktuální měsíc

Vybraná střediska       Od začátku roku

Vybraní pracovníci       Celý rok

Za vybrané měsíce

Typ tisku

Přehled žádostí o příspěvek

Skutečně odvedené příspěvky

Poadí

číslo pracovníka

pojmení

Tiskárna

Tiskárna HP LaserJet

Česky

neměnit formát

čáry všechny

Bez dialogu  9

1

Pracovník	Jmeno	Prijmeni	Penze_od	Penze_do
2	Šárka	Kohoutová	01.01.2026	..

## 2. Změny platné od 1.4.2026

### JMHZ – Jednotné měsíční hlášení – Podklad pro REGISTRACE zaměstnance

Pro jednotlivé pracovníky byla doplněna možnost evidovat další údaje potřebné pro jejich registraci a následně využívané i pro nový formulář JMZH

V personalistice na záložce „Další“ bylo doplněno nové tlačítko „Podklad pro registraci“

Následně se zobrazí nová evidence, do které je možné doplnit všechny nové údaje

- Základní identifikace zaměstnance
- Všechny adresy zaměstnance
- Deklarované skutečnosti ze strany zaměstnance
- Zaměstnavatel-nástup do zaměstnání
  - Informace o zaměstnavateli
  - Nástup a ukončení zaměstnání
  - Pozice zaměstnance
  - Informace o výkonu práce zaměstnance
- Informace pro podporu v nezaměstnanosti
- Informace pro cizince
  - Daňová identifikace ve státě rezidence
  - Prokázání totožnosti
  - Cizozemský nositel pojištění

- Zaměstnanec bez státního občanství
- Příslušnost k cizím právním předpisům
- Evidence obecných příloh

Registrace zaměstnance

Seznam Karta

**Základní identifikace zaměstnance** Akce Podklad pro registraci

Pracovník	OIČ	Příjmení(poslední)	Jméno	Titul	Datum narození	Rodné číslo	EČP	Pohlaví
000002/000		Kohoutová	Šárka		18.04.1967	675418/4597		Ž
VČP	Rodné příjmení	Dřívější příjmení (kromě rodného)		Občanství	Místo narození	Stát narození		
	Podlipná			ČR	Třebíč			

**Adresa zaměstnance**

Adresa trvalého pobytu - ulice	Číslo popisné	Číslo orientační	Obec	PSČ	Stát	Ruian
Hornická 15			Praha	14100		
Adresa pobytu v ČR - ulice	Číslo popisné	Číslo orientační	Obec	PSČ	Stát	Ruian
Kontaktní adresa - ulice	Číslo popisné	Číslo orientační	Obec	PSČ	Stát	Ruian
Adresa ve státě jehož je zaměstnanec rezidentem - ulice	Číslo popisné	Číslo orientační	Obec	PSČ	Stát	

**Deklarované skutečnosti ze strany zaměstnance**

Typ zdravotního omezení	Omezení Od	Omezení Do	Dosažené vzdělání	Druh důchodu	Důchod pobírán od	<input type="checkbox"/> Předčasný důchod
<input type="checkbox"/> Držitel karty ZTPP						<input type="checkbox"/> SD se sníženým věkem
Kód zdravotní pojišťovny	Název předchozího orgánu, který prováděl nemocenské pojištění		Název současného orgánu, který provádí nemocenské pojištění, pokud jim není ČSSZ			
111						
Kód OSSZ	Místně příslušná OSSZ (ÚP PSSZ)					
110	Mečislavova11, Praha 4					

Zaměstnavatel - nástup do zaměstnání Podpora v nezaměstnanosti Cizinec Přílohy - dokument Tisk - export XML

Zaměstnavatel - nástup do zaměstnání

**Zaměstnavatel**

Firma	Variabilní symbol	Nový VS
Příklad 555555444	02452112	

**Nástup / ukončení zaměstnání**

Nástup do zaměstnání	Nástup podle smlouvy	Skončení zaměstnání	<input type="checkbox"/> Zaměstnání ukončeno smrtí
..	02.01.1999	..	<input type="checkbox"/> Zaměstnanec nenastoupil

**Pozice zaměstnance**

Identifikátor zaměstnání
<input type="checkbox"/> Zaměstnání malého rozsahu
<input type="checkbox"/> Vedoucí zaměstnanec
<input type="checkbox"/> Nepřetřžitý provoz
1 Činnost
<input type="checkbox"/> Bližší určení PPV
M Požadované vzdělání pro profesi
<input type="checkbox"/> Pracovní režim
<input type="checkbox"/> Práce probíhá převážně
1111 Postavení v zaměstnání
<input type="checkbox"/> Profese

**Výkon práce**

Název pracovní prozice
Předpokládané místo výkonu práce
Místo práce uvedené v pracovní smlouvě
Místo práce - název obce
Místo práce - kód obce

Konec

Podpora v nezaměstnanosti

### Podpora v nezaměstnanosti

Průměrný čistý měsíční výdělek (F1-aktualizuje podle mzdy)

Důvod neposkytnutí podkladů

Druh zaměstnání

Důvod ukončení pracovněprávního vztahu

Důvod ukončení služebního poměru

Důvod předčasného ukončení zaměstnání

odchodné/odbytné/odstupné náleží

odchodné/odbytné/odstupné vyplaceno v plné výši

Odstupné podle § 67 odst. 1 ZP

Odchodné

Odbytné

Jednorázová náhrada při skončení pracovního poměru (§271ca ZP)

Doba důchodového pojištění

Pojištění od	Pojištění do	Pojištění od	Pojištění do
<input type="text"/>	<input type="text"/>	<input type="text"/>	<input type="text"/>
<input type="text"/>	<input type="text"/>	<input type="text"/>	<input type="text"/>
<input type="text"/>	<input type="text"/>	<input type="text"/>	<input type="text"/>
<input type="text"/>	<input type="text"/>	<input type="text"/>	<input type="text"/>
<input type="text"/>	<input type="text"/>	<input type="text"/>	<input type="text"/>
<input type="text"/>	<input type="text"/>	<input type="text"/>	<input type="text"/>
<input type="text"/>	<input type="text"/>	<input type="text"/>	<input type="text"/>



## Import přidělených OIČ zaměstnanců

ČSSZ nově přiděluje zaměstnancům:

- **OIČ – osobní identifikační číslo**
- **IDPPV – identifikátor pracovního poměru**

Tyto údaje budou klíčové pro nový formulář **JMHZ**.

Přidělená OIČ a IDPPV není nutné zadávat ručně. Program umožňuje jejich hromadné načtení ze souboru XML staženého ze stránek ČSSZ.

### **Stažení souboru XML ze stránek ČSSZ**

Česká správa sociálního zabezpečení zpřístupnila službu, která umožňuje stáhnout seznam evidovaných zaměstnanců zaměstnavatele ve formátu XML. Tento soubor obsahuje přidělená **OIČ (osobní identifikační čísla)** a **IDPPV (identifikátor pracovního poměru)**, které jsou potřebné pro nový formulář JMHZ – Jednotné měsíční hlášení zaměstnavatele.

Postup stažení souboru:

1. Přihlaste se na portál **ePortál ČSSZ**.
2. Otevřete z horní lišty **ONLINE SLUŽBY -> Pro zaměstnavatele**

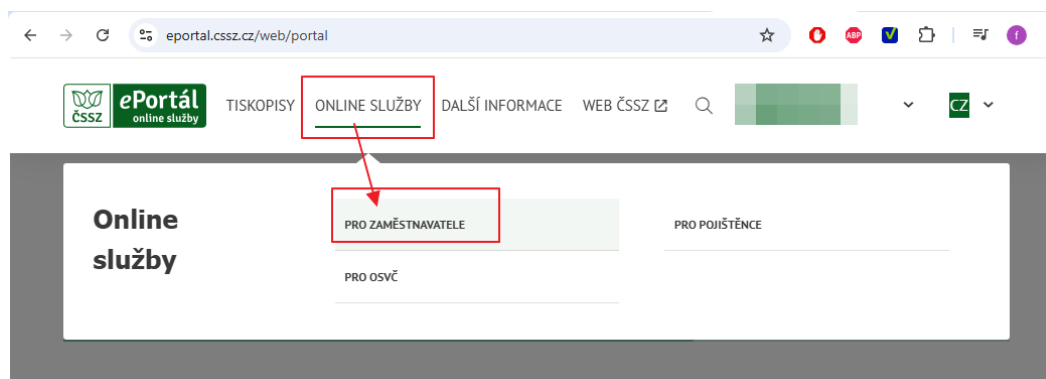

### 3. Seznam zaměstnanců

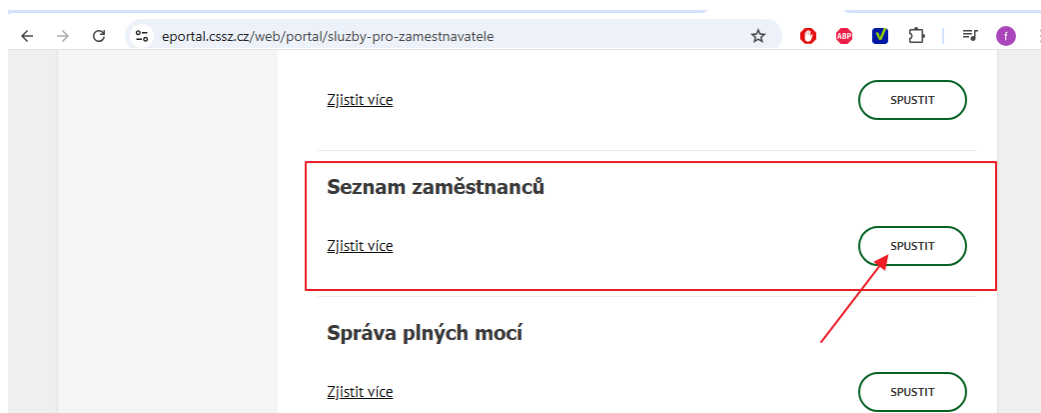

### 4. v dolní části najdete tlačítko

**ODESLAT**

← → ↻ eportal.cssz.cz/web/portal/seznam-zamestnancu/#/ ☆ 🔔 🔒 🔍 🗑️ ☰

Pro vyhledávání mezi konkrétními pojistnými vztahy lze vybrat pouze jednu účtárnu

Můžete vyhledat konkrétního zaměstnance nebo konkrétní pojistný vztah:

Rodné číslo
  Příjmení
  Jméno
  ID zaměstnání

Můžete použít zástupné znaky Můžete použít zástupné znaky

ZPĚT **ODESLAT**

5. Na Seznamu zaměstnanců v dolní části zvolte možnost **Export XML** a uložte soubor do počítače.

>			-	1 - první pracovní poměr	<input type="checkbox"/>	⋮
>			-	1 - první pracovní poměr	<input type="checkbox"/>	⋮

1 10 ▾

ZPĚT **NÁHLED NA TISK** EXPORT CSV **EXPORT XML**

### Import souboru XML do programu PAMwin

Pro tento účel je v programu PAMwin zpřístupněna nová evidence, pomocí které je možné tyto údaje načíst a spárovat s příslušnými zaměstnanci.

**Zvolte druh evidence**

Akce	Volba
1 Registrace zaměstnanců (REGZEC)	
<b>2 Import přidělených OIČ</b>	
3 Oznámení o nástupu (OZN)	

OK Storno 🔍 🔍

**Mzdy 1 / 2026**

Zájemci	Smlouvy	Dohody	Pracovní období 1 / 2026
Exekuce	Úřad práce	Číselníky	Služby - Servis
Evidence škod	Školení	<b>Registrace</b>	JMHZ
Statut. orgány	Dúch. spojení	Oznámení ZP	VP DPP
Prohlášení poplatníka		Evidence (slevy, příspěvky)	

05.03.2026 milos

- Ze stránek ČSSZ (SEZNAM ZAMĚSTNANCŮ) si stáhnete příslušný soubor XML se seznamem pracovníků a uložíte si ho někam na vaše PC
- Pomocí tlačítka „Načti soubor XML“ si tento soubor načtete do nové evidence

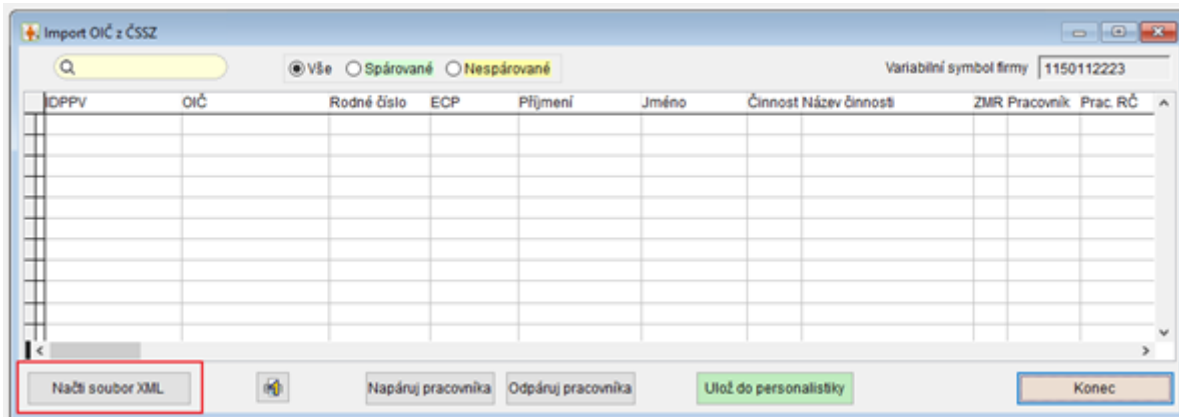

- Program se pokusí podle rodného čísla a ECP (evidenční číslo pojištěnce cizince) automaticky spárovat pracovníky evidované v personalistice s importovaným souborem
- Pokud se načte soubor, ve kterém je jiný variabilní symbol firma, tak se tyto řádky podbarví červeně – pravděpodobně budou patřit do jiného zákazníka programu
- Spárované řádky se podbarví zeleně
- Nespárované řádky (podbarvené žlutě bude možné pomocí tlačítka „Napáruj pracovníka“ ručně spojit s vybraným pracovníkem z personalistiky, **nebo si zjistit, proč sociálka tohoto pracovníka eviduje a přitom není ve vaší evidenci**)
- Pomocí tlačítka „Ulož do personalistiky“ se importované údaje zapíší k jednotlivým pracovníkům

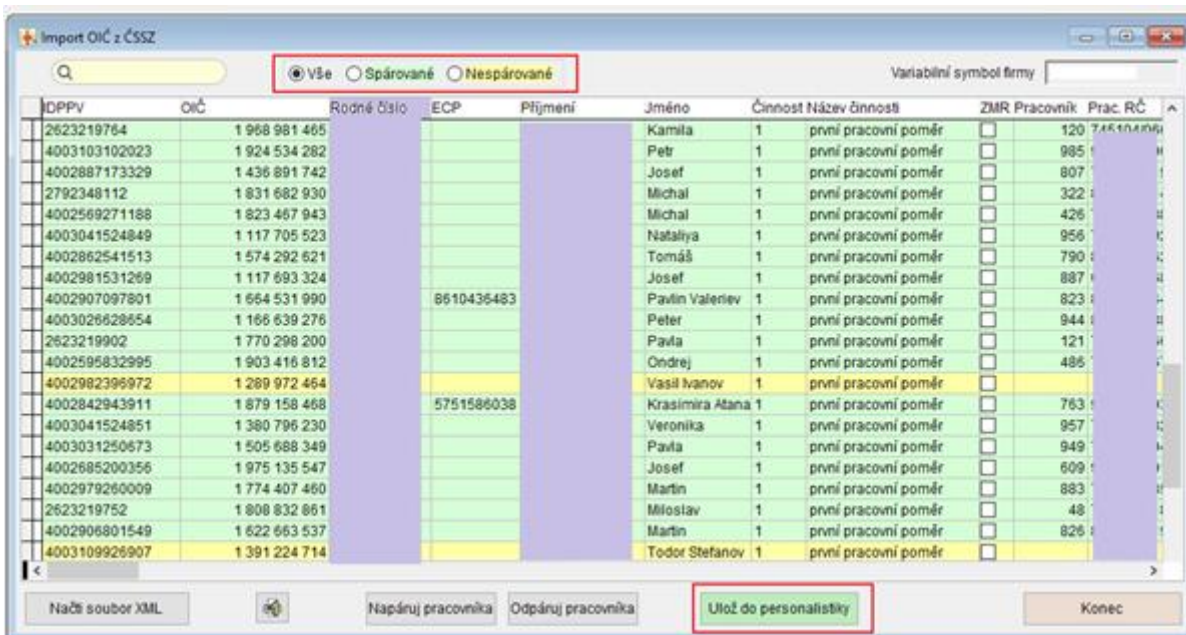

## Registrace zaměstnanců

Od pracovního období 04/2026 bude možné nové pracovníky registrovat pomocí nové agendy „Registrace zaměstnanců (JMZH)“, která nahrazuje dřívější evidenci „Oznámení o nástupu (OZN)“

The screenshot displays the PAMwin software interface for a client named 'PRIKLAD'. The client information includes 'Pokusná firma provozovna 1, Lidická 123, 602 00 Brno' and 'Sériové číslo: MZV00000'. The interface is divided into several sections: 'Personalistika', 'Zákazník PRIKLAD', and 'Mzdy 4 / 2026'. The 'Zákazník PRIKLAD' section highlights 'Pracovní období 4 / 2026' and 'REGISTRACE'. A modal window titled 'Zvolte druh evidence' is open, showing a list of options: '1 Registrace zaměstnanců (JMZH)', '2 Import přidělených OIC', and '3 Oznámení o nástupu (OZN)'. The first option is selected. The interface also includes various buttons for actions like 'Zájemci', 'Smlouvy', 'Dohody', 'Exekuce', 'Úřad práce', 'Evidenze škod', 'Školení', 'Statut. orgány', 'Důch. spoření', 'Prohlášení poplatníka', 'Služby - Servis', 'Číselníky', 'VP DPP', 'Oznámení ZP', 'Hrom.ozn.ZP', 'Evidenze (služby příslušky)', 'Příkazy k úhradě', 'Bankovní účty', 'Evidenční listy', 'Daň z příjmu', 'Osvobozená plnění', 'Rekapitulace', 'Srážky', 'Dovolená', and 'Složky mzdy'.

V této agendě bude možné evidovat jednotlivé registrace, upravovat v nich všechny potřebné údaje a následně také vytvořit exportní soubor XML, který bude možné načíst do formuláře, který bude přístupný na stránkách ČSSZ

Registrace zaměstnance

**Seznam** **Karta**

Akce
  Pracovník
  Rodné číslo
  VČP
  OIČ
  ID PPV

OIČ	ID-PPV	Číslo	Příjmení	Jméno	Typ	Den podání	Den opravy	Rodné číslo	Den narození	titul	ulice	cis
	123 564 1235694	000004/001	Novotný	Josef	1	03.01.2026	..	570922/4897	22.09.1957	Ing.	Pohořelická 56	10
		000004/002	Novotný	Josef	2	04.01.2026	..					

Import OIČ a IDPPV z ČSSZ

**Základní identifikace zaměstnance** Akce 1 Nástup do zaměstnání, Oznámení o zahájení přípravy pro zaměstnání, Oznámení o zahájení

Pracovník OIČ Příjmení (poslední) Jméno Titul Datum narození Rodné číslo EČP Pohlaví  
 000004/001 123564 Novotný Josef Ing. 22.09.1957 570922/4897 Ruian M

VČP Rodné příjmení Dřívější příjmení (kromě rodného) Občanství Místo narození Stát narození  
 1235697 Roden kol.pokus CZ Praha AO

**Adresa zaměstnance**

Adresa trvalého pobytu - ulice Číslo popisné Číslo orientační Obec PSČ Stát Ruian  
 Pohořelická 56 108 36 Příbram 12365 CZ 1235

Adresa pobytu v ČR - ulice PSČ Stát Ruian

Kontaktní adresa - ulice PSČ Stát Ruian

Adresa ve státě jehož je zaměstnanec rezidentem - ulice PSČ Stát

**Deklarované skutečnosti ze strany zaměstnance**

Typ zdravotního omezení Omezení Od Omezení Do  
 Držitel karty ZTPP  1 01.01.2026 ..

Kód zdravotní pojišťovny Název předchozího orgánu, který prováděl  
 222

Kód OSSZ Místně příslušná OSSZ (ÚP PSSZ)  
 110 Mečislavova11, Praha 4

03.01.2026 Datum vyplnění formuláře  
 Počet příloh  
 Oprava/změna

Pomocí tlačítka „Kontrola XML“ je možné zkontrolovat vygenerovaný soubor XML, zda neobsahuje nějaké problémové údaje.

Pokud jsou v souboru nějaké **chyby** tak se zobrazí opis jednotlivých údajů a problémové hodnoty jsou **podbarvené červeně**. Pokud na příslušný údaj ukážete kurzorem myši, tak se zobrazí popis tohoto údaje a zdůvodnění chyby.

Registrace zaměstnance

Příklad Období: 4/2026 Vygenerováno: 19.02.2026 08:29

▲ Validace XSD: nalezeno 2 chyby ◀ Předchozí 0/2 Další ▶

REGZEC			
Version	1.31	Partialaccept	N
<b>employee</b>			
employee (employee)			
Sign	1	Dep	110
Act	1	Dat	2026-02-19
<b>client</b>			
client (employee - employee)			
Brno	5709224897	Ikmpsv	123564
Vcp	1235697		
<b>name</b>			
name (employee - employee - client)			
Sur	Novotný	Ona	kol.pokus
Pr	Josef	Tit	ing.
<b>birth</b>			
birth (employee - employee - client)			
Dat	1957-09-22	Nam	Rozen
Cit	Praha	Stat	AO
<b>stat</b>			
stat (employee - employee - client)			

Případně je možné zapnout volbu **(x)Podrobný protokol** a potom se ještě zobrazí detailní popis jednotlivých chyb, který je možné prohlížet v textovém editoru

```

=====
VÝSLEDEK VALIDACE XML
=====

XML soubor: C:\E_PODANI\REGZEC.XML
XSD schéma: F:\APLIKACE.WIN\PAMWIN\XSD\REGZEC\REGZEC25_ver_1.4_0_2.xsd
Datum validace: 2026-02-19 10:40:46
Délka XML: 1161 znaků

SOUHRN:
-----
Výsledek: ? NEVALIDNÍ
Chyby: 2
Varování: 0

CHYBY:
=====

1. Řádek 5, pozice 32:
   Atribut ikmpsv je neplatný. Hodnota 123564 je neplatná vzhledem k jejímu datovému typu String - Skutečná délka není rovna zadané délce..

2. Řádek 5, pozice 48:
   Atribut vcp je neplatný. Hodnota 1235697 je neplatná vzhledem k jejímu datovému typu NonNegativeInteger - Omezení MinInclusive se nezdařilo..

```

Vlastní odeslání souboru XML bude stejné jako doposud, tedy načtení souboru na webové stránky ČSSZ, nebo odeslání souboru přímo přes datové stránky uživatele.

Pokud před vytvořením souboru zaškrtnete volbu **(x) Povolit částečné přijetí** a v odesílaném souboru bude více formulářů, tak v případě, že v některém z formulářů bude chyba, bude odmítnut pouze tento formulář, ale ostatní formuláře budou přijaty.

Pokud volba **( ) Povolit částečné přijetí** nebude zaškrtnuta, tak v případě chyby bude odmítnuto celé podání

## JMHZ – jednotné měsíční hlášení zaměstnavatele

Evidence vygenerovaných hlášení je přístupná z hlavní obrazovky programu z tlačítka „JMHZ“

**PRÍKLAD**

Pokusná firma  
provozovna 1  
Lidická 123  
602 00 Brno

Sériové číslo: MZW00000

**Personalistika**

- Zájemci
- Smlouvy
- Dohody
- Exekuce
- Úřad práce
- Evidence škod
- Školení
- Statut. orgány
- Důch. spojení
- Prohlášení poplatníka

**Zákazník PŘÍKLAD**

Pracovní období 4 / 2026

Služby - Servis

Číselníky

Registrace **JMHZ**

Oznámení ZP VP DPP

Evidence (slevy, příspěvky)

**Mzdy 4 / 2026**

- Příkazy k úhradě
- Bankovní účty
- Evidenční listy
- Daň z příjmu
- Osvobozená plnění

19.02.2026 milos

**Tiskové výstupy:**

- Zdravotní poj.
- Sociální poj.
- Personalistika
- Potvrzení
- Tisk ELDP
- Daň z příjmů
- Mzdový list
- Docházka
- Tisk - Číselníky
- Statistické výkazy
- Žádost o vrácení bonusu
- Konec
- Páska
- Rekapitulace
- Přehledy
- Srážky
- Průměry
- Dovolená
- Účetní doklad
- Složky mzdy

**PAMwin - personalistika a mzdy**

COMSYS  
SOFTWARE

Po spuštění se zobrazí evidence JMHZ

JMHZ - Jednotné měsíční hlášení

Seznam JMHZ Pracovníci

Typ Měsíc

4

Měsíc	Rok	Typ podání	Den podání	GUID podání	Var symbol	Id/jmh	bal_poradi	bal_pocet	form_pocet	form_celk	danzaloha	danbonus	roc_d
4	2026	R	AM	02452112		3	1	1	2	2	775	145	

Na první záložce „Seznam“ je vždy předvyplněn údaj „Měsíc“, který odpovídá právě nastavenému pracovnímu období.

Zobrazí se tedy všechna JMHZ, která patří do tohoto pracovního období

Na záložce „JMHZ“ se bude provádět vkládání nových hlášení

**Řádné podání**

Měsíc Rok Typ podání Den podání Vairab. symb. GUIDpodání Idjmhz Bal\_poradi Bal\_pocet Form\_pocet Form\_celk

4 2026 R 19.02.2026 02:10:04 02452112 FDE7B9B2-A299-42BA-ACFC-74BE9CD22719 12 1 1 4 4

**Daňové údaje za hlášený měsíc** **Roční zúčtování (més.1/2/3)** **Údaje o zaměstnavateli k 31.12. uváděné v prosinci**

Sražené zálohy Daňový bonus Přeplatek/nedoplatek Daňový bonus Prům. počet zam. Prům. počet OZP podíl osob OZP Forma kontroly Typksml Specsikut Den specsikut

2705 1267 0 0 0,00 0,00 0,00 %    ... : : A

**Přehled o výši pojistného**

Vyměřovací základ (a)	Pojistné (a)	Sleva na pojistném zaměstnavatele	Slevy na pojistném zaměstnanců	Slevy na pojistném zaměstnanců v ovocnářství
30000	7440	Počet zaměstnanců	Počet zaměstnanců	Počet zaměstnanců
Vyměřovací základ (b)	Pojistné (b)	0	1	0
15000	4470	Vyměřovací základ	Vyměřovací základ	Vyměřovací základ
Vyměřovací základ (c)	Pojistné (c)	0	30000	0
21384	5945	Sleva na pojistném	Sleva na pojistném	Sleva na pojistném
Pojistné za zaměstnavatele celkem		0	1950	0
17855				
Pojistné za zaměstnance				
4714				
Pojistné celkem	Uhrada			
22569	20619			

Přezalož JMHZ Založ opravné JMHZ Založ storno JMHZ Tisk - export XML

## Řádné podání

Pomocí běžného tlačítka pro vkládání na spodní liště se založí „Řádné podání“ za aktuální měsíc. Do tohoto hlášení se automaticky dostanou jednak sumární údaje, které se mají vyplňovat v příslušném období. Některé údaje se generují každý měsíc a některé pouze v určitém pracovním období.

Nově byla do základních parametrů firmy doplněna možnost přednastavit následující údaje

**Základní parametry firmy**

Rok:2026  Zvláštní režim placení pojistného

Adresa Pokusná firma  
provozovna 1  
Lidická 123  
602 00 Brno

Firma Příklad  
555555

Ulice Halasovo nam.

Číslo popi. 15 Číslo orien... 125A

Město Brno

PSČ 602 00

Sídlo Barvicova 14

Typ plátce P

Číslo plátcov pokladny

Ulice

Číslo popi. Číslo orien...

Město

PSČ

Zápis v obchodním rejstříku

Den určený pro výplatu mezd 23 Počet řádků příkazu k úhradě 15

Místo správy soc.zabezpečení Mečislavova11, Praha 4 Kód OSSZ 110

Sazba zákonn.pojištění firmy 5,60 promile Délka jedné pracovní směny 8,00

Protokolování změn 2

Forma hospodářské a finanční kontroly 1

Typ kolektivní smlouvy 4

- Forma hospodářské a finanční kontroly
- Typ kolektivní smlouvy (může být současně více typů smluv)

Dále se do hlášení automaticky vloží údaje pro všechny pracovníky, kteří mají v příslušném pracovním období založenou mzdu.

Na záložce „Pracovníci“ je možné údaje o pracovnících prohlížet a v případě potřeby také upravovat.

Jako „Primární“ jsou označeny automaticky všechny běžné pracovní poměry, které nemají v personalistice nastaveno, že se jedná o souběžný pracovní poměr.

Ve spodní části formuláře jsou tlačítka pro zobrazení údajů, které se vztahují k příslušnému charakteru údajů. Všechny údaje jsou běžně zobrazovány pouze pro prohlížení. Pokud na spodní liště stisknete tlačítko pro editaci, tak i údaje v jednotlivých sekcích bude možné upravovat.

- Příspěvky na penzijní pojištění se automaticky rozdělí do jednotlivých typů podle aktuálního nastavení v personalistice a v číselníku penzijních fondů

- „Osvobozeno“ - Osvobozené příjmy se napočtou podle penzijních příspěvků a také podle evidence „**Osvobozená plnění**“, která jsou zaevidovaná v této evidenci pro příslušný měsíc

JMHZ - Prohlášení poplatníka

Prohlášení poplatníka

Pracovník: 3, Příjmení: Bureš, Jméno: Josef

Podepsal:  Vyhodaprac: 2570, Vyhodacid: 0, Vyhodaid: 0, Vyhodaztp: 0, Danvyhoda: 0, Dansleva: 0, Jin\_popl:

Konec

- Údaj jiné vyživované osobě se převezme z příslušného prohlášení poplatníka

Vyživované osoby

idjmh: 4, Pracovník: 4

Vše  
 Vyživované děti (Měsíc)  
 Jiná vyživující osoba (Měsíc)  
 Údaje o partnerovi (Rok)  
 Děti partnera (Rok)  
 Jiná vyživující osoba (Rok)  
 Vyživované děti jiné osoby (Rok)

Typ	Jméno	Příjmení	Rodné číslo	Den narození	ZTPP	Pořadí	Smanmes
1DETI_M	aa	bb	100101/1234	01.01.2010	<input type="checkbox"/>	1	

Typ: 1DETI\_M, Jméno: aa, Příjmení: bb, Rodné číslo: 100101/1234, Den narození: 01.01.2010, ZTPP: , Pořadí: 1

Idjmh: 4, Pracovník: 4

- Údaje o vyživovaných dětech se přebírají z evidence dětí podle platnosti pro aktuální pracovní období
- V evidenci vyživovaných osob se budou evidovat i další osoby evidované v prohlášení poplatníka vždy podle konkrétního pracovního období a konkrétní situace

JMHZ - Roční úhrny

Pracovník: 3 Bureš Jmeno: Josef

**Roční úhrny**

Prijem_r2s	Dan_r3s	Prijem_r2z	Doplat_r4z	Zaloha_r6z	Zaloha_r7z
0	0	0	0	0	0

Zadost Rzuctovani

Preplatek	Kompence	Bonus	rozdi	Dan_m	Dan_d	Jin_osobar
0	0	0	<input type="checkbox"/>	<input type="checkbox"/>	<input type="checkbox"/>	

Konec

- Jednotlivé údaje se vyplňují pouze v lednu a čerpá se z celkových údajů za předcházející rok

JMHZ - Chráněná dílna - Výdělek osob OZP

Pracovník: 3 Bureš Jmeno: Josef

**Výdělek osob OZP**

Chráněná dílna

Den_vyplat	Hotovost	Ozpsrazka
..	<input type="checkbox"/>	<input type="checkbox"/>

**Teoretická příprava OZP**

PripravaOd	PripravaDo
..	..

Konec

JMHZ - Speciální srážky

Pracovník: 4 Novotný Jmeno: Josef

**Speciální srážky**

Plnenizel	Skodazec	Strava	zavazkyzec
0	0	0	15

Konec

JMHZ - Zdravotní a sociální pojištění

### Zdravotní pojištění

Zak\_zdr\_po: 2700    Zdr\_poj: 1350

Pracovník: 3    Příjmení: Bureš    Jméno: Josef

### Sociální pojištění

Poj_od	Poj_do	Zaklad_soc	Zakl_soc_n	Zaklad_am	Zaklad_bm	Zaklad_cm		
01.04.2026	30.04.2026	30000	30000	30000	0	0		
Soc_poj_m	Soc_po_m	Sd_sleva	Sd_slevakc	Ovo_sleva	Ovo_slevak	Kra_sleva	Kra_duvod	Kra_rozsah
180	7440	<input checked="" type="checkbox"/>	1950	<input type="checkbox"/>	0	<input type="checkbox"/>		0,00

Konec

- Zdravotní a sociální pojištění se bere z aktuální mzdy a rozděluje se podle běžných pravidel

ELDP - průběh pojistného

Filter:     Idjmhz: 12    Pracovník: 3

Idjmhz	Pracovník	Kód	Platí od	Platí do	Počet dnů	Základ	Vyloučené doby celkem	Počet dnů trvání dočasné pracovní neschopnosti
12	3	1D+	01.04.2026	30.04.2026	30	30 000		

Kód	Platí od	Platí do	Počet dnů	Základ	Idjmhz	Pracovník
1D+	01.04.2026	30.04.2026	30	30000	12	3

#### Vyloučené dny

- Vyloučené doby celkem
- Počet dnů trvání dočasné pracovní neschopnosti
- Počet dnů čerpání peněžité pomoci v mateřství
- Počet dnů ošetřování člena rodiny
- Počet dnů čerpání otcovské
- Počet dnů podle § 16 odst. 4 písm. j) zákona č. 155/1995 Sb.
- Vyloučené dny podle § 18 odst. 7 zákona č. 187/2006 Sb.
- Počet dnů omluvené nepřítomnosti, za které nenáleží náhrada příjmu (neplacené volno, stávka)
- Počet dnů dočasné pracovní neschopnosti nebo karantény, za které náleží náhrada příjmu
- Počet dnů, za které bylo zaměstnanci vypláceno nemocenské, peněžité pomoci v mateřství, otcovská, ošetřovné nebo dlouhodobé ošetřovné

#### Doby odečítané po důchodovém věku

- Doby odečítané celkem
- Počet dnů trvání dočasné pracovní neschopnosti (karanténa)
- Počet dnů čerpání peněžité pomoci v mateřství
- Počet dnů placeného ošetřovného
- Počet dnů neplaceného ošetřovného
- Počet dnů čerpání otcovské
- Počet dnů čerpání neplaceného volna
- Počet dnů neomluvené absence

Navigation icons: back, forward, search, etc.

JMHZ - Místo výkonu práce

Pracovník  Příjmení  Jmeno

**Místo výkonu práce**

Obec  Kód obce  Kód státu

Prispeapz  KódAPZ  Poziapz

**Dočasné přidělení**

DocasneDocico  Docrc

Docstat  Dociden  Docnazev

JMHZ - Fond pracovní doby

Pracovník  Příjmení  Jmeno

**Fond pracovní doby**

Fondp  Fondm  Fondt

**Odpracované dny**

Dny\_duchod  Odpr\_dny

**Odpracované hodiny**

Odpr\_hod  Presca\_hod

**Hornictví - počet směn**

Uran\_s  Ostatni\_s  Expozice

**Riziková práce - počet hodin**

Práce zařazená do kategorie 4

Práce zdravotnického záchranáře

Práce člena jednotky HZS podniku

**Neodpracované hodiny**

N\_hod\_celk  N\_hod\_nahr  N\_h\_nem\_n  N\_h\_nem\_p  N\_hod\_dov  N\_hod\_ocr

**Překážky v práci**

H\_prekaz\_2  H\_prekaz\_3

- Pokud se pracovník nemá započítávat do přepočteného počtu zaměstnanců ZPS, tak se v údajích „Fond“ uvádí číslo 99, v ostatních případech je zde uvedený běžný týdenní úvazek v hodinách
- Pro určení **počtu odpracovaných směn v hornictví** je zavedena nová možnost v příslušné mzdě v evidenci odpracovaných hodin nastavit příznak, kolik hodin v jakém dole pracovník odpracoval a podle jeho délky směny se dopočte příslušný počet směn

MZDY za pracovní období 4 / 2026

Seznam Karta **Hodiny** Odměny Náhrady Dovolena Příplatky Složky mzdy Stravenky Zakázky Typ mzdy Nepřítom

2 Kohoutová Šárka 4 / 2026 Hodiny celkem 120,0 hod.

Hodiny	Zakázka	Středisko	Code	Sazba pracovník	Saba agentura	Přesčas	Částka	Riziko	Horník
120,00		1					19 440		2

Typ hornictví

Kod	Název
	Není horník
1	Práce v uranových dolech
2	Ostatní doly

OK Storno

Hodiny Zakázka Středisko Code Křhod. prac. Křhod. agent. Přesčas Riziko **Horník**

120,00 0 1 0,00 0,00 2

- Riziková práce – počet hodin se určuje také podle evidence odpracovaných hodin v příslušném měsíci podle nového příznaku „**Riziko**“

MZDY za pracovní období 4 / 2026

Seznam Karta **Hodiny** Odměny Náhrady Dovolena Příplatky Složky mzdy Stravenky Zakázky Typ mzdy Nepřítom

2 Kohoutová Šárka 4 / 2026 Hodiny celkem 120,0 hod.

Hodiny	Zakázka	Středisko	Code	Sazba pracovník	Saba agentura	Přesčas	Částka	Riziko	Horník
120,00		1					19 440	1	2

Kategorie rizikové práce

Kod	Název
1	Práce zařazená do kategorie 4
6	Práce zdravotnického záchranáře
7	sdílené pracovní místo -§ 106 zákona o zaměstnanosti - sc

OK Storno

Hodiny Zakázka Středisko Code Křhod. prac. Křhod. agent. Přesčas **Riziko** Horník

120,00 0 1 0,00 0,00 1 2

- Počet neodpracovaných hodin se automaticky přebírá z evidence nepřítomnosti a rozděluje se podle typu nepřítomnosti a podle toho za kolik hodin přísluší pracovníkovi náhrada
- Počet hodin Překážek v práci – pro tento účel se využije nastavení v číselníku náhrad

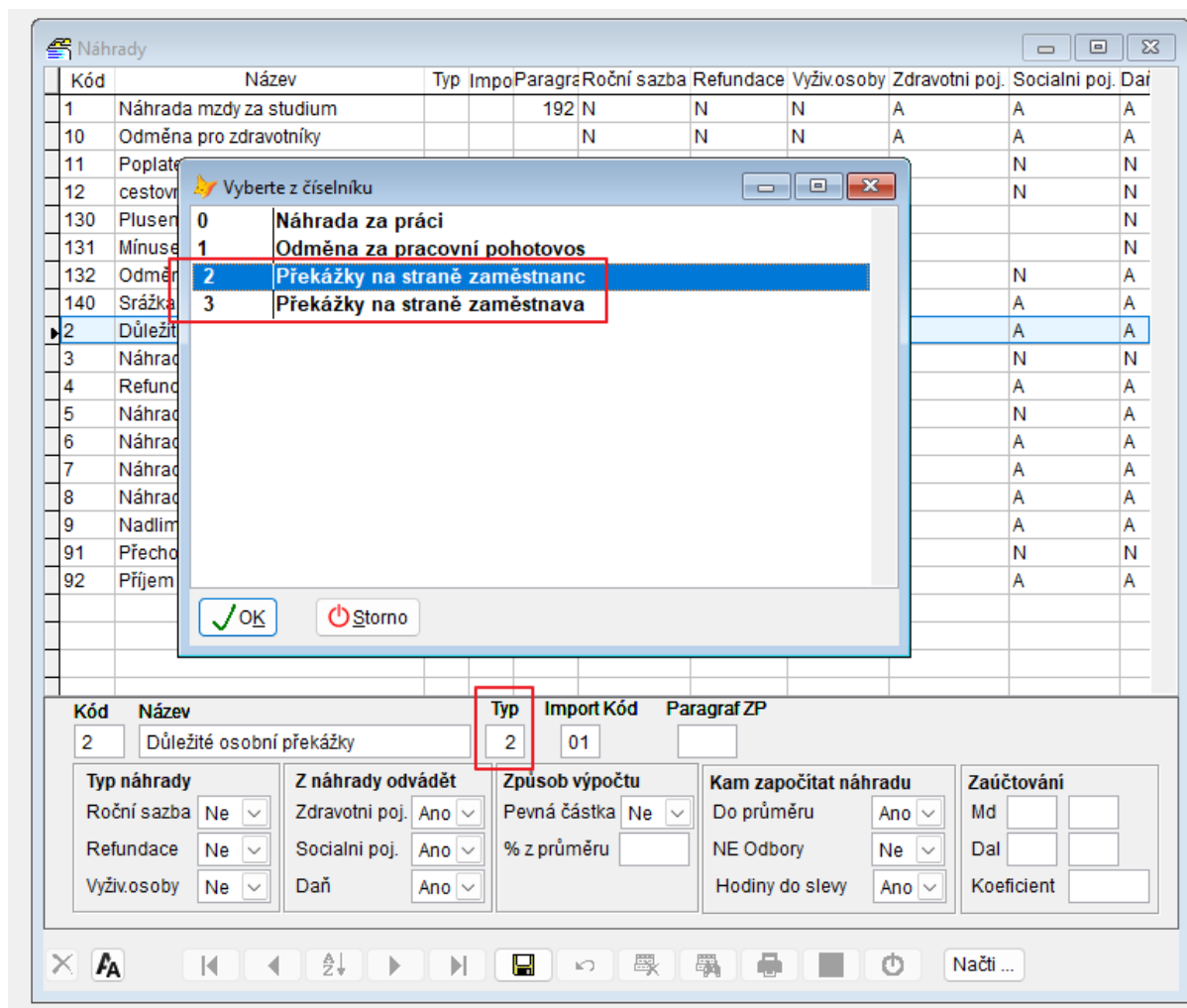

- H\_prekaz\_2 – součet hodin vykázaných na náhrady s typem = „2“ (překážky na straně zaměstnance)
- H\_prekaz\_3 – součet hodin vykázaných na náhrady s typem = „3“ (překážky na straně zaměstnavatele)

JMHZ - Mzda

Pracovník: 3 Bureš Jmeno: Josef

**Čistá mzda**      **Příjem**

Mzdacista: 26540      Exekuce:       Zakladanec: 30000      Termin01e: ..

**Mzda**

Mzda: 30000      Zaklad: 30000      Premie: 0      Odmeny\_mim: 0

**Příplatky**

Příplatky: 0      P\_přesčas: 0      P\_nocni: 0      P\_sone: 0      P\_svatek: 0

**Náhrady**

Náhrady: 0      N\_dovolena: 0      N\_svátky: 0      Náhrady\_3: 0      Náhrady\_2: 0      N\_nemoc: 0

**Odměna za pohotovost**      **Hodinový průměr pro náhrady**

Pohotovost: 0      Kcs\_hod\_ds: 170,45

Konec

- Příplatky – rozlišení do jednotlivých částí se určuje podle nastavení v číselníku Příplatků

Příplatky

Kód	Název	Typ	Číslo	Import	Kč/h	Kč/hod.	%	Procento	Kč/m	Částka	Do průměru	Spec.prům.	Na pásk
P01	Příplatek přesčas	2	1	04			A	25,0		A		A	
P02	Příplatek za práci ve svátek			02								N	A
P03	Příplatek za sobotu BELL	2			A	15,0				A		N	A
P04	Příplatek za přesčas S+N BELL	2		03			A	50,0		A		N	A
P05	Příplatek za vedení		1						A	A			
P06	Zvláštní příplatek		2						A				
P07	Příplatek sobota												A
P08	Příplatek v sobotu											N	A
P09	Příplatek za sobotu												
P10	Příplatek za přesčas												
P11	Příplatek za noc												A
P12	Práce v noci												
P13	Osobní příplatek												
P14	Pokus částka												

Vyberte z číselníku

01 - Příplatek za práci v noci  
02 - Příplatek za práci ve svátek  
03 - Příplatek za soboty a neděle  
04 - Příplatek za přesčas

OK      Storno

Kód: P01      Název: Příplatek přesčas      Typ: 2      Procento: Ano 25,0      Číslo: 1

Započítat do průměru: Ano      Použít speciální průměr: Ne      Tisknout do rozpisu výplatní pásky: Ano      Import Kód: 04

Načti ...

- Odměna za pohotovost – rozlišení zda se jedná o odměnu za pohotovost se určuje v číselníku Odměny

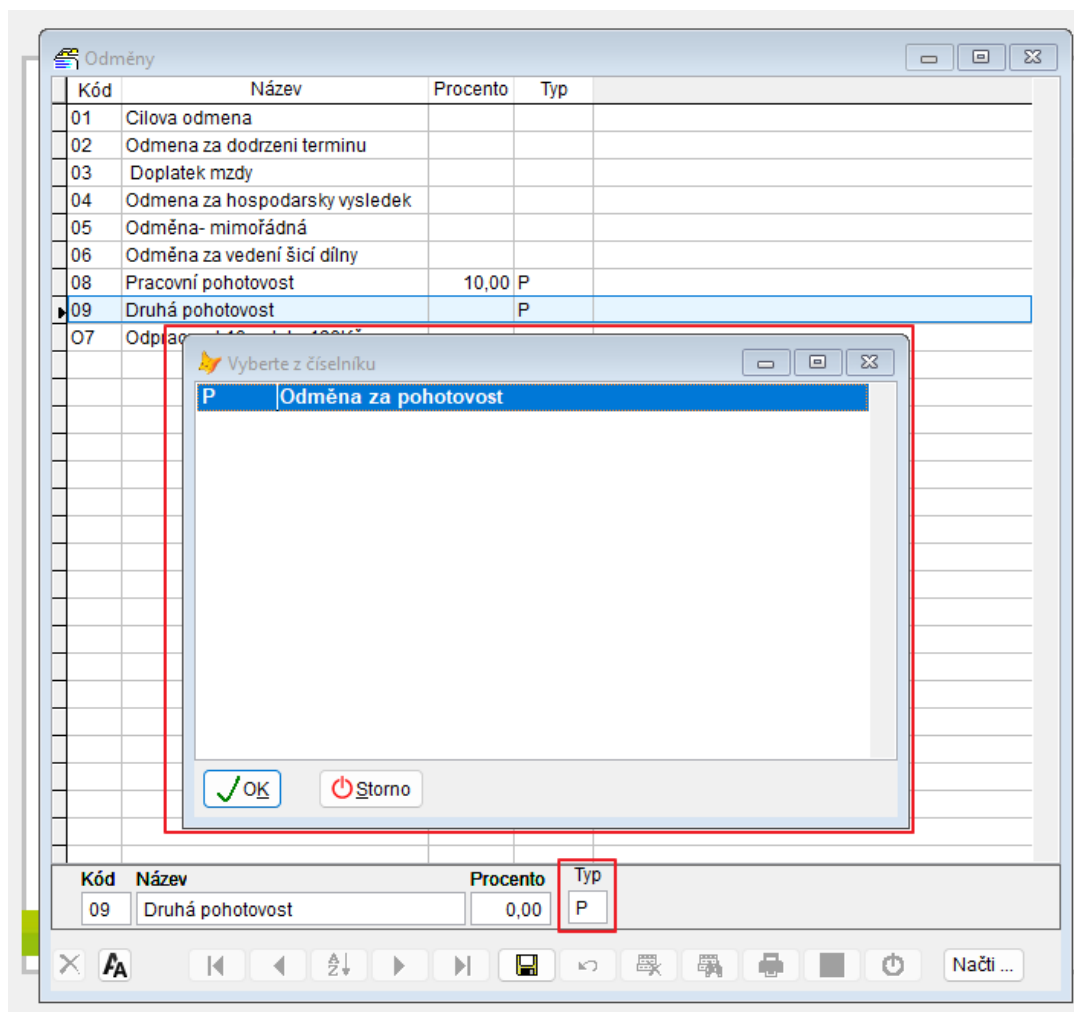

## Storno podání

Stornovat je možné pouze řádné podání, ke kterému ještě neexistuje žádné opravné podání.

Nejprve je potřeba se postavit na kartu řádného podání, které chcete stornovat a potom stisknout tlačítko **„Založ storno JMHZ“**

## Opravné podání

V evidenci mezd udělejte potřebné úpravy, aby založené mzdy byly ve správném stavu.

Přejděte do evidence JMHZ a postavte se na kartu podání, které chcete opravit. Následně stiskněte tlačítko **„Založ opravné JMHZ“**

Zobrazí se dotaz, zda si skutečně přejete založit opravné podání.

Když budete souhlasit, tak se následně zobrazí seznam pracovníků, kteří jsou aktuálně ve mzdách a automaticky se označí pracovníci, u kterých došlo k nějaké změně oproti původnímu žádnému podání.

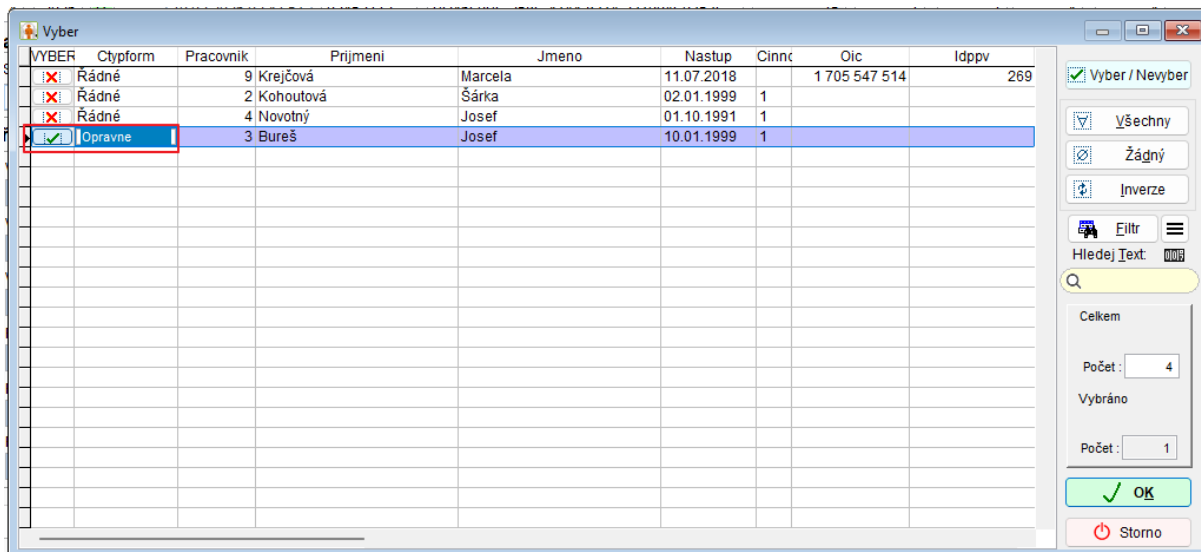

V tomto dialogu máte možnost tuto volbu potvrdit, případně vybrat jiné pracovníky, které chcete zařadit na opravné podání.

Následně dojde k založení opravného podání, které bude mít souhrnnou část odpovídající mzdám za celou firmu a v seznamu pracovníků budou pouze ti, které jste se rozhodli opravit.

## Export podání do XML

Spustí pomocí tlačítka „Tisk – export XML“, které je na kartě podání

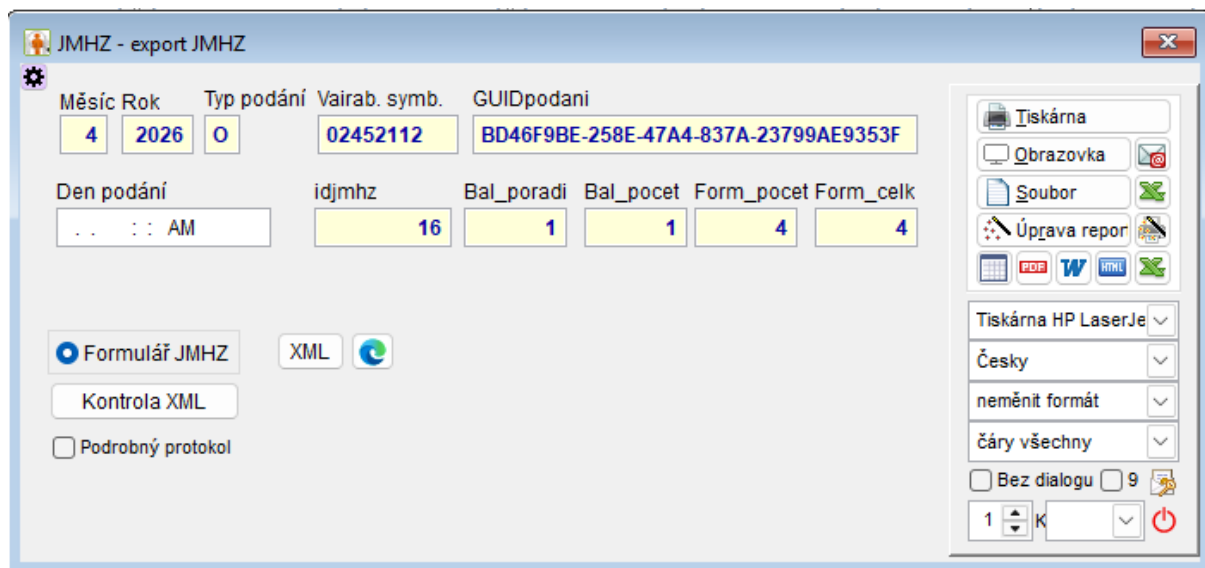

Pomocí tlačítka „Kontrola XML“ je možné zkontrolovat vygenerovaný soubor XML, zda neobsahuje nějaké problémové údaje.

Pokud jsou v souboru nějaké chyby tak se zobrazí opis jednotlivých údajů a problémové hodnoty jsou podbarvené červeně. Pokud na příslušný údaj ukážete kurzorem myši, tak se zobrazí popis tohoto údaje a zdůvodnění chyby.

Jednotné měsíční hlášení zaměstnavatele

Příklad Období 4 / 2026 Vygenerováno: 19.02.2026 14:56

▲ Validace XSD: nalezeno 1 chyba ◀ Předchozí 0 / 1 Další ▶

**jmhz**

Verze: 1.48

**Návěška**

Idpodání	8046F98E-258E-4744-837A-237994E933F	Typpodání	0
VariabilníSymbol	02452112	Měsíc	4
Rok	2026	Datumvyplnění	2026-02-19T14:56:26
Balkopordí	1	Balkypocet	1
Formularipocetbalku		Formularipocetcelkem	4

**souhrn**

**Daňové údaje za hlášený měsíc** (souhrn)

Danězohaposlave	3455	Danbonus	1267
-----------------	------	----------	------

**PVPOJ**

Pojistnéhrada	21809		
---------------	-------	--	--

**pojistne** (PVPOJ)

Zakladzamestnavatele	35000	Pojistnezamestnavatele	8680
Zakladzamestnavateleb	15000	Pojistnezamestnavateleb	4470
Zakladzamestnavatelecc	21394	Pojistnezamestnavatelecc	5945
Pojistnezamestnavatelecelkem		Pojistnezamestnanec	5069
Pojistnecelkem			24 164

**Sleva na pojistném zaměstnavatele** (PVPOJ)

Pocetzamestnancu	0	Uhrnymerovacichzakladu	0
Pojistnesleva	0		

**Slevy na pojistném zaměstnanců** (PVPOJ)

Pocetzamestnancu	1	Uhrnymerovacichzakladu	90000
------------------	---	------------------------	-------

Případně je možné zapnout volbu **(x)Podrobný protokol** a potom se ještě zobrazí detailní popis jednotlivých chyb, který je možné prohlížet v textovém editoru

```
=====
VÝSLEDEK VALIDACE XML
=====

XML soubor: C:\E_PODANI\JMZH.XML
XSD schéma: F:\APLIKACE.WIN\PAMWIN\XSD\JMHZTYPE\jmhzPodani.xsd
Datum validace: 2026-02-19 15:06:17
Délka XML: 8782 znaků

SOUHRN:
-----
Výsledek: ? NEVALIDNÍ
Chyby: 1
Varování: 0

CHYBY:
=====

1. Řádek 6, pozice 33:
  Element http://schemas.cssz.cz/JMZH/podani/1.0:variabilniSymbol je neplatný. Hodnota 02452112 je neplatná
  vzhledem k jejímu datovému typu String - Skutečná délka není rovna zadané délce..
```

Vlastní odeslání souboru XML bude stejné jako doposud, tedy načtení souboru na webové stránky ČSSZ, nebo odeslání souboru přímo přes datové stránky uživatele.